

# **DIAGNÓSTICO ESTATAL DE SALUD 2023**





## **Capítulo III**

### **RESPUESTA SOCIAL ORGANIZADA**

#### **3.1 Recursos Humanos y Materiales**

3.2.1 Recursos Humanos y Materiales  
Nivel Estatal, Jurisdiccional y Municipal



# INFRAESTRUCTURA HOSPITALARIA

## SERVICIOS DE SALUD DE MORELOS



### :: UNIDADES MÉDICAS ::

#### SERVICIOS DE SALUD DE MORELOS

#### Simbología

- Centro de Salud
- Hospital General
- Hospital Comunitario
- Hospital de Especializado
- UNEME
- Unidad Móvil
- Carretera
- Zona urbana
- Zona rural
- Cuerpo de agua
- Jurisdicción Sanitaria I
- Jurisdicción Sanitaria II
- Jurisdicción Sanitaria III



0 12 km





# INFRAESTRUCTURA HOSPITALARIA

## SERVICIOS DE SALUD DE MORELOS

RECURSOS HUMANOS DE SERVICIOS DE SALUD DE MORELOS 2022									
Municipio	Plazas ocupadas	Personal Médico	Médicos en Contacto con Paciente	*Médicos Generales, Odontólogos y Especialistas	*Médicos en Adiestramiento	Médicos en Otras Actividades	Enfermeras en Contacto con Paciente	Enfermeras en Otras Actividades	Otro Personal
<b>Jurisdicción Sanitaria No.1</b>	<b>3,497</b>	<b>1,116</b>	<b>877</b>	<b>694</b>	<b>183</b>	<b>56</b>	<b>1,217</b>	<b>66</b>	<b>1,098</b>
COATELCO	13	6	4	2	2	0	5	0	2
COATLAN DEL RIO	46	22	16	10	6	0	18	0	6
CUERNAVACA	1,630	488	388	314	74	26	571	41	530
EMILIANO ZAPATA	648	191	151	125	26	14	182	15	260
HUITZILAC	29	15	12	9	3	0	12	0	2
JIUTEPEC	127	59	46	33	13	0	46	0	22
MAZATEPEC	14	6	4	2	2	0	6	0	2
MIACATLAN	19	10	7	4	3	0	9	0	0
TEMIXCO	450	151	122	99	23	6	188	2	109
TEPOZTLAN	80	40	32	24	8	0	33	0	7
TETECALA	346	88	65	52	13	10	113	8	137
XOCHITEPEC	95	40	30	20	10	0	34	0	21
<b>Jurisdicción Sanitaria No.2</b>	<b>1,271</b>	<b>349</b>	<b>270</b>	<b>208</b>	<b>62</b>	<b>17</b>	<b>518</b>	<b>27</b>	<b>377</b>
AMACUZAC	51	18	13	9	4	1	28	1	4
JOJUTLA	761	195	149	114	35	11	291	20	255
PUENTE DE IXTLA	175	40	33	28	5	2	83	2	50
TLALTIZAPAN DE ZAPATA	103	38	29	21	8	1	45	2	18
TLAQUILTENANGO	62	30	24	18	6	0	26	0	6
XOXOCOTLA	60	17	14	12	2	1	28	1	14
ZACATEPEC	59	11	8	6	2	1	17	1	30
<b>Jurisdicción Sanitaria No.3</b>	<b>2,392</b>	<b>662</b>	<b>543</b>	<b>451</b>	<b>92</b>	<b>27</b>	<b>939</b>	<b>31</b>	<b>760</b>
ATLATLAHUCAN	16	8	7	6	1	0	4	0	4
AXOCHIAPAN	368	80	67	57	10	3	133	9	146
AYALA	107	35	29	23	6	0	43	0	29
CUAUTLA	798	206	160	125	35	11	321	10	261
HUEYAPAN	8	3	3	3	0	0	4	0	1
JANTETELCO	29	14	10	6	4	0	11	0	4
JONACATEPEC DE LEANDRO VALLE	150	37	30	27	3	4	57	2	54
OCUITUCO	142	33	28	26	2	3	54	2	53
TEMOAC	20	7	6	5	1	0	9	0	4
TEPALCINGO	60	23	20	17	3	0	22	0	15
TETELA DEL VOLCAN	36	16	15	14	1	0	15	0	5
TLALNEPANTLA	10	3	3	3	0	0	4	0	3
TLAYACAPAN	61	26	22	18	4	0	30	0	5
TOTOLAPAN	15	6	5	4	1	0	6	0	3
YAUTEPEC	507	137	116	101	15	6	203	8	159
YECAPIXTLA	55	24	19	14	5	0	20	0	11
ZACUALPAN DE AMILPAS	10	4	3	2	1	0	3	0	3
<b>Total general</b>	<b>7,160</b>	<b>2,127</b>	<b>1,690</b>	<b>1,353</b>	<b>337</b>	<b>100</b>	<b>2,674</b>	<b>124</b>	<b>2,235</b>





# INFRAESTRUCTURA HOSPITALARIA

## SERVICIOS DE SALUD DE MORELOS

RECURSOS MATERIALES DE SERVICIOS DE SALUD DE MORELOS 2022														
Municipio	Consultorios										Camas		Cuneros	
	Total consultorios	Medicina General	Gineco-Obstetricia	Medicina Interna	Pediatría	Estomatología	Cirugía General	Urgencias	Valoración	Otras Especialidades	Camas censables	Camas No Censables	Cuneros	UCIN
Jurisdicción Sanitaria No.1	474	211	3	3	4	53	6	9	3	109	250	197	0	15
COATELCO	6	4	0	0	0	1	0	0	0	0	0	0	0	0
COATLAN DEL RIO	20	9	0	0	0	4	0	0	0	0	0	3	0	0
CUERNAVACA	151	70	1	1	0	16	1	3	1	39	144	85	0	10
EMILIANO ZAPATA	73	16	0	0	3	3	3	3	0	42	38	50	0	5
HUITZILAC	15	9	0	0	0	3	0	0	0	0	0	2	0	0
JIUTEPEC	49	27	0	0	0	8	0	0	0	2	0	0	0	0
MAZATEPEC	7	4	0	0	0	1	0	0	0	0	0	1	0	0
MIACATLAN	9	5	0	0	0	1	0	0	0	0	0	1	0	0
TEMIXCO	64	29	1	1	0	6	1	2	1	15	34	17	0	0
TEPOZTLAN	30	17	0	0	0	4	0	0	0	2	0	7	0	0
TETECALA	18	5	1	1	1	2	1	1	1	3	34	26	0	0
XOCHITEPEC	32	16	0	0	0	4	0	0	0	6	0	5	0	0
Jurisdicción Sanitaria No.2	178	88	1	1	1	18	2	6	1	26	77	90	0	0
AMACUZAC	15	8	0	0	0	1	0	0	0	0	0	7	0	0
JOJUTLA	59	23	1	1	1	5	2	4	1	17	65	48	0	0
PUENTE DE IXTLA	18	11	0	0	0	2	0	2	0	0	12	12	0	0
TLALTIZAPAN DE ZAPATA	30	17	0	0	0	4	0	0	0	1	0	11	0	0
TLAQUILTENANGO	29	14	0	0	0	4	0	0	0	0	0	6	0	0
XOXOCOTLA	11	9	0	0	0	1	0	0	0	0	0	6	0	0
ZACATEPEC	16	6	0	0	0	1	0	0	0	8	0	0	0	0
Jurisdicción Sanitaria No.3	364	181	6	4	5	38	4	12	4	42	175	157	17	10
ATLATLAHUCAN	9	6	0	0	0	2	0	0	0	0	0	8	0	0
AXOCHIAPAN	28	10	1	1	1	2	1	2	1	5	34	32	0	0
AYALA	45	27	0	0	0	5	0	0	0	1	0	0	0	0
CUAUTLA	76	35	1	1	1	4	1	3	2	24	88	50	4	0
HUEYAPAN	4	2	0	0	0	1	0	0	0	0	0	0	0	0
JANTETELCO	12	6	0	0	0	2	0	0	0	0	0	2	0	0
JONACATEPEC DE LEANDRO VALLE	18	7	1	0	1	2	1	3	0	1	12	9	0	0
OCUITUCO	17	5	1	1	1	2	1	2	1	2	12	8	0	2
TEMOAC	10	5	0	0	0	1	0	0	0	0	0	0	0	0
TEPALCINGO	21	11	0	0	0	2	0	0	0	1	0	5	0	0
TETELA DEL VOLCAN	10	7	0	0	0	1	0	0	0	0	0	5	2	0
TLALNEPANTLA	6	3	0	0	0	1	0	0	0	0	0	0	0	0
TLAYACAPAN	19	10	0	0	0	2	0	0	0	1	0	5	3	0
TOTOLAPAN	7	4	0	0	0	1	0	0	0	0	0	1	0	0
YAUTEPEC	50	25	2	1	1	5	0	2	0	7	29	31	8	8
YECAPITLA	24	14	0	0	0	3	0	0	0	0	0	0	0	0
ZACUALPAN DE AMILPAS	8	4	0	0	0	2	0	0	0	0	0	1	0	0
Morelos	1016	480	10	8	10	109	12	27	8	177	502	444	17	25



# AMACUZAC

## JURISDICCIÓN SANITARIA II

### SERVICIOS DE SALUD DE MORELOS

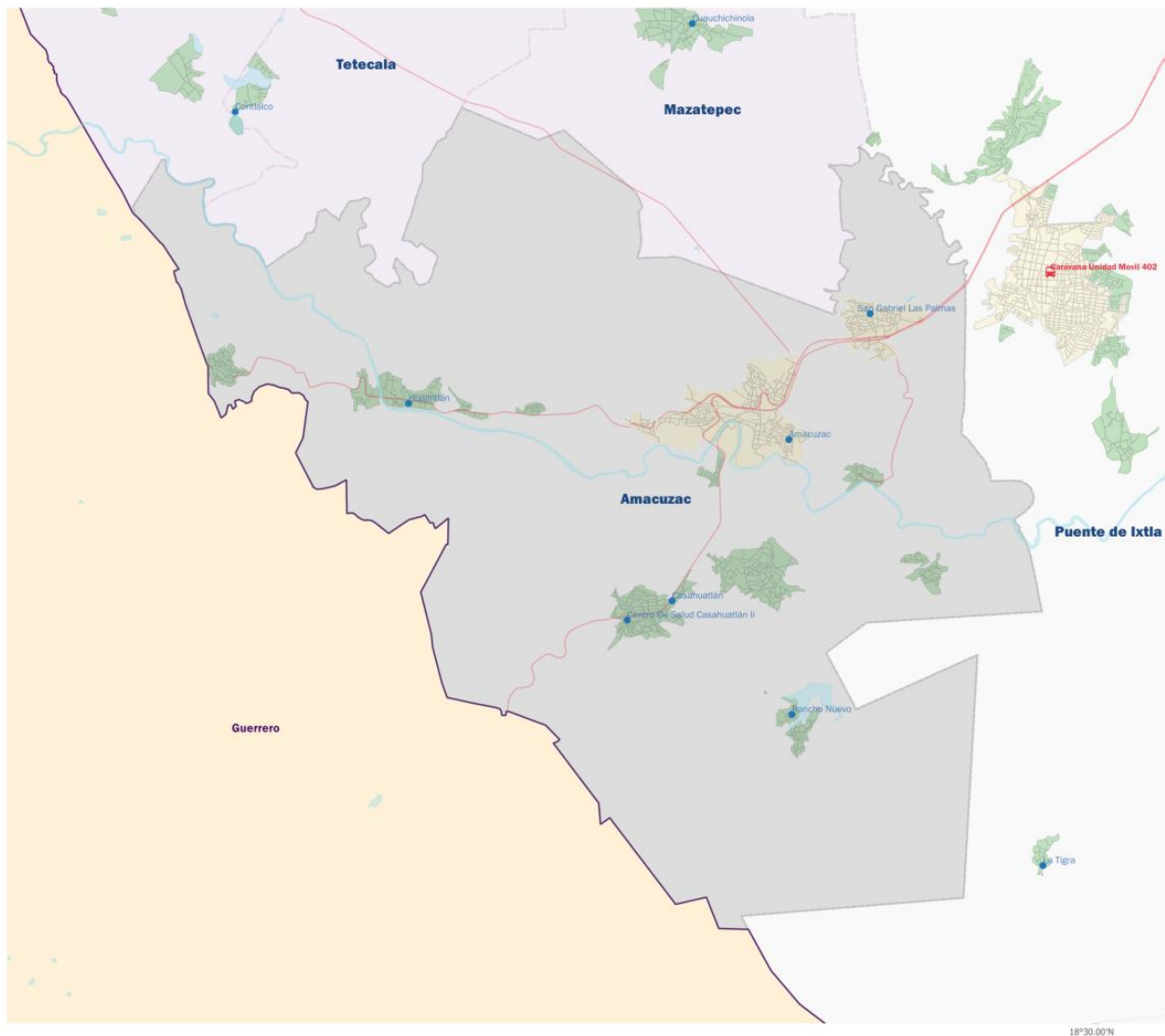

#### ::UNIDADES MÉDICAS::

#### SERVICIOS DE SALUD DE MORELOS

##### Simbología

Centro de Salud	●
Hospital General	⊕
Hospital Comunitario	⊕
Hospital de Especializado	⊕
UNEME	▲
Unidad Móvil	🚌
Carretera	—
Zona urbana	■
Zona rural	■
Cuerpo de agua	■
Jurisdicción Sanitaria I	■
Jurisdicción Sanitaria II	■
Jurisdicción Sanitaria III	■



0 1.5 3 km



18°30.00'N

18°30.00'W



# AMACUZAC

## JURISDICCIÓN SANITARIA II

### RECURSOS HUMANOS

#### RECURSOS HUMANOS DE SERVICIOS DE SALUD DE MORELOS 2022

Municipio / CLUES	Plazas ocupadas	Personal Médico	Médicos en Contacto con Paciente	*Médicos Generales, Odontólogos y Especialistas	*Médicos en Adiestramiento	Médicos en Otras Actividades	Enfermeras en Contacto con Paciente	Enfermeras en Otras Actividades	Otro Personal
AMACUZAC	51	18	13	9	4	1	27	1	5
MSSSA000022	5	3	2	1	1	0	2	0	0
MSSSA000034	7	3	2	1	1	0	4	0	0
MSSSA000046	3	1	1	1	0	0	2	0	0
MSSSA000051	3	1	1	1	0	0	2	0	0
MSSSA002303	29	9	6	4	2	1	14	1	5
MSSSA002653	4	1	1	1	0	0	3	0	0



# AMACUZAC

## JURISDICCIÓN SANITARIA II

### RECURSOS MATERIALES

RECURSOS MATERIALES DE SERVICIOS DE SALUD DE MORELOS 2021										
Municipio	Consultorios									
	Total consultorios	Medicina General	Gineco-Obstetricia	Medicina Interna	Pediatría	Estomatología	Cirugía General	Urgencias	Valoración	Otras Especialidades
AMACUZAC	15	8	0	0	0	1	0	0	0	6
MSSSA000022	2	1	0	0	0	0	0	0	0	1
MSSSA000034	2	1	0	0	0	0	0	0	0	1
MSSSA000046	2	1	0	0	0	0	0	0	0	1
MSSSA000051	2	1	0	0	0	0	0	0	0	1
MSSSA002303	5	3	0	0	0	1	0	0	0	1
MSSSA002653	2	1	0	0	0	0	0	0	0	1



SERVICIOS  
DE SALUD

# ATLATLAHUCAN

## JURISDICCIÓN SANITARIA III

### SERVICIOS DE SALUD DE MORELOS

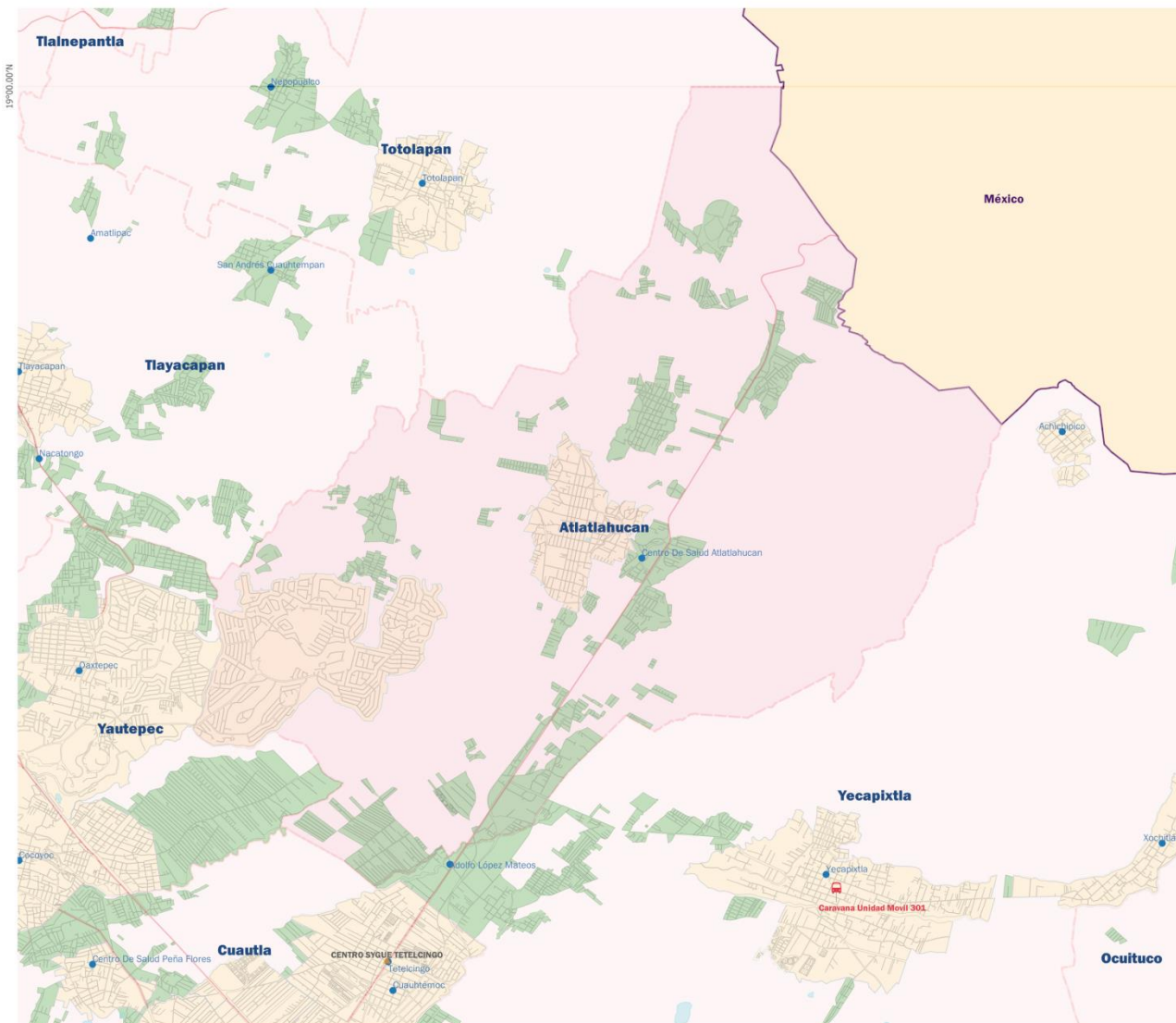

#### :: UNIDADES MÉDICAS ::

#### SERVICIOS DE SALUD DE MORELOS

##### Simbología

- Centro de Salud
- Hospital General
- Hospital Comunitario
- Hospital de Especializado
- UNEME
- Unidad Móvil
- Carretera
- Zona urbana
- Zona rural
- Cuerpo de agua
- Jurisdicción Sanitaria I
- Jurisdicción Sanitaria II
- Jurisdicción Sanitaria III

0 1 2 km



SERVICIOS  
DE SALUD



# ATLATLAHUCAN

## JURISDICCIÓN SANITARIA III

### RECURSOS HUMANOS

#### RECURSOS HUMANOS DE SERVICIOS DE SALUD DE MORELOS 2022

Municipio / CLUES	Plazas ocupadas	Personal Médico	Médicos en Contacto con Paciente	*Médicos Generales, Odontólogos y Especialistas	*Médicos en Adiestramiento	Médicos en Otras Actividades	Enfermeras en Contacto con Paciente	Enfermeras en Otras Actividades	Otro Personal
ATLATLAHUCAN	16	8	7	6	1	0	4	0	4
MSSSA002455	4	2	2	2	0	0	1	0	1
MSSSA002822	12	6	5	4	1	0	3	0	3



# ATLATLAHUCAN

## JURISDICCIÓN SANITARIA III

### RECURSOS MATERIALES

RECURSOS MATERIALES DE SERVICIOS DE SALUD DE MORELOS 2021										
Municipio	Consultorios									
	Total consultorios	Medicina General	Gineco-Obstetricia	Medicina Interna	Pediatría	Estomatología	Cirugía General	Urgencias	Valoración	Otras Especialidades
ATLATLAHUCAN	9	6	0	0	0	2	0	0	0	1
MSSSA002455	2	1	0	0	0	1	0	0	0	0
MSSSA002822	7	5	0	0	0	1	0	0	0	1





SERVICIOS  
DE SALUD

# AXOCHIAPAN

## JURISDICCIÓN SANITARIA III

### SERVICIOS DE SALUD DE MORELOS

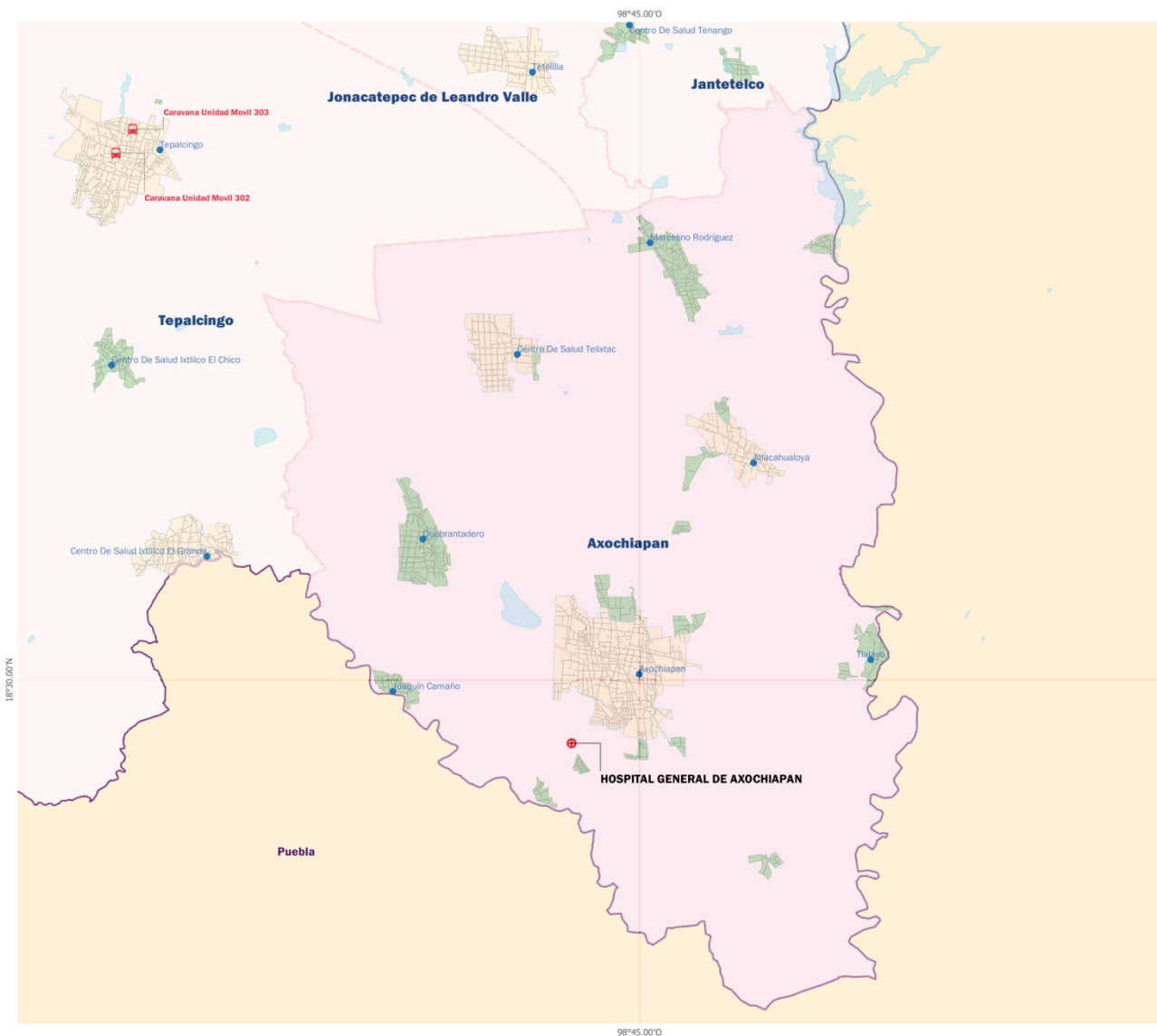

#### :: UNIDADES MÉDICAS ::

#### SERVICIOS DE SALUD DE MORELOS

##### Simbología

Centro de Salud	●
Hospital General	⊕
Hospital Comunitario	⊕
Hospital de Especializado	⊕
UNEME	▲
Unidad Móvil	🚐
Carretera	—
Zona urbana	■
Zona rural	■
Cuerpo de agua	■
Jurisdicción Sanitaria I	■
Jurisdicción Sanitaria II	■
Jurisdicción Sanitaria III	■



SERVICIOS  
DE SALUD



# AXOCHIAPAN

## JURISDICCIÓN SANITARIA III

### RECURSOS HUMANOS

#### RECURSOS HUMANOS DE SERVICIOS DE SALUD DE MORELOS 2022

Municipio / CLUES	Plazas ocupadas	Personal Médico	Médicos en Contacto con Paciente	*Médicos Generales, Odontólogos y Especialistas	*Médicos en Adiestramiento	Médicos en Otras Actividades	Enfermeras en Contacto con Paciente	Enfermeras en Otras Actividades	Otro Personal
AXOCHIAPAN	368	80	67	57	10	3	133	9	146
MSSSA000092	12	3	3	3	0	0	3	0	6
MSSSA000104	3	1	1	1	0	0	1	0	1
MSSSA000116	2	1	1	1	0	0	1	0	0
MSSSA000121	3	1	1	1	0	0	1	0	1
MSSSA000133	5	3	2	1	1	0	2	0	0
MSSSA000145	5	1	1	1	0	0	3	0	1
MSSSA000150	4	1	1	1	0	0	2	0	1
MSSSA003020	334	69	57	48	9	3	120	9	136



# AXOCHIAPAN

## JURISDICCIÓN SANITARIA III

### RECURSOS MATERIALES

RECURSOS MATERIALES DE SERVICIOS DE SALUD DE MORELOS 2021										
Municipio	Consultorios									
	Total consultorios	Medicina General	Gineco-Obstetricia	Medicina Interna	Pediatría	Estomatología	Cirugía General	Urgencias	Valoración	Otras Especialidades
AXOCHIAPAN	28	10	1	1	1	2	1	2	1	9
MSSSA000092	6	4	0	0	0	1	0	0	0	1
MSSSA000104	2	1	0	0	0	0	0	0	0	1
MSSSA000116	2	1	0	0	0	0	0	0	0	1
MSSSA000121	2	1	0	0	0	0	0	0	0	1
MSSSA000133	2	1	0	0	0	0	0	0	0	1
MSSSA000145	2	1	0	0	0	0	0	0	0	1
MSSSA000150	2	1	0	0	0	0	0	0	0	1
MSSSA003020	10	0	1	1	1	1	1	2	1	2



# AYALA

## JURISDICCIÓN SANITARIA III

### SERVICIOS DE SALUD DE MORELOS

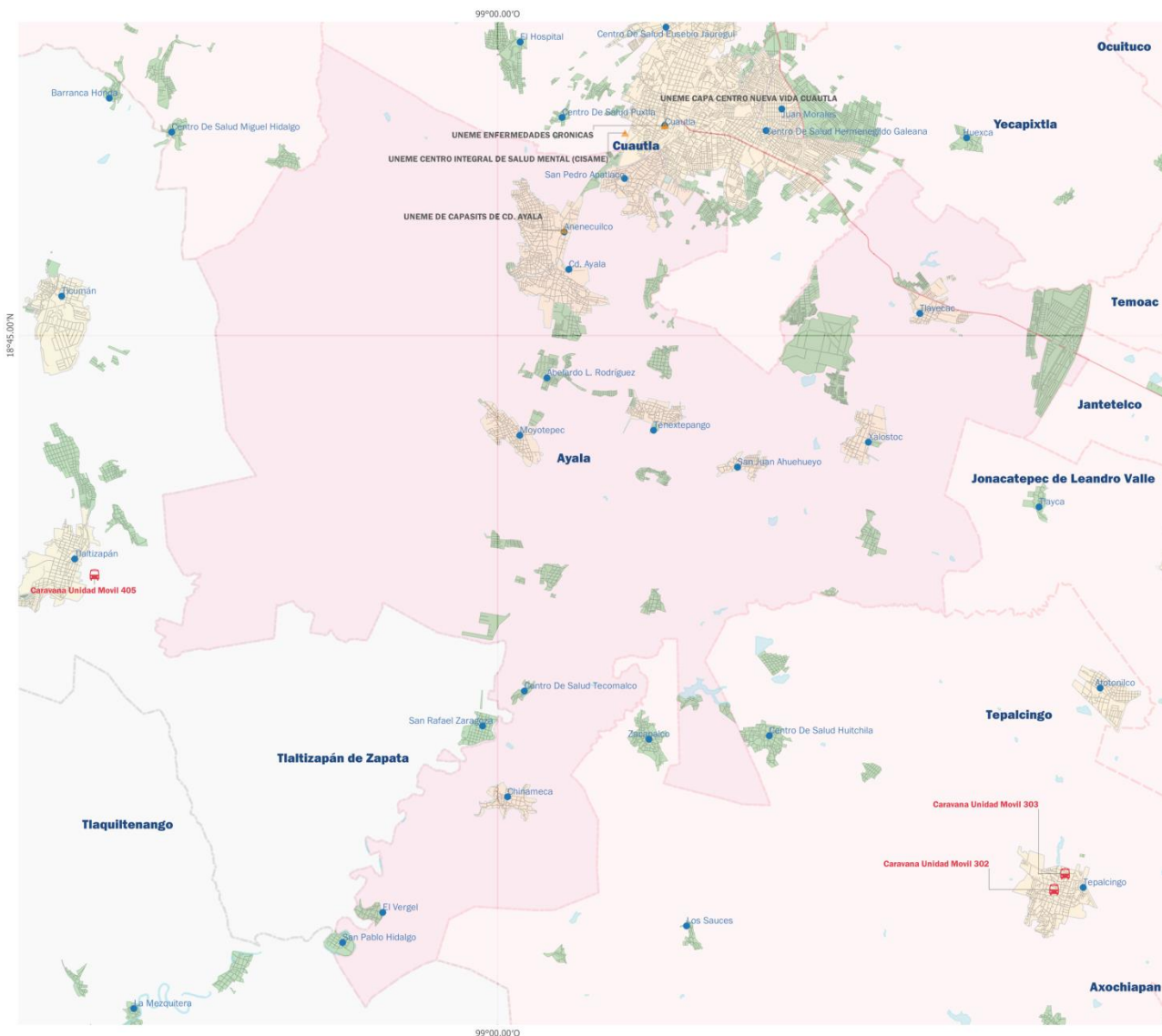

#### :: UNIDADES MÉDICAS ::

#### SERVICIOS DE SALUD DE MORELOS

##### Simbología

Centro de Salud	●
Hospital General	⊕
Hospital Comunitario	⊙
Hospital de Especializado	⊗
UNEME	▲
Unidad Móvil	🚐
Carretera	—
Zona urbana	■
Zona rural	■
Cuerpo de agua	■
Jurisdicción Sanitaria I	■
Jurisdicción Sanitaria II	■
Jurisdicción Sanitaria III	■



0 1 2 km





# AYALA

## JURISDICCIÓN SANITARIA III

### RECURSOS HUMANOS

#### RECURSOS HUMANOS DE SERVICIOS DE SALUD DE MORELOS 2022

Municipio / CLUES	Plazas ocupadas	Personal Médico	Médicos en Contacto con Paciente	*Médicos Generales, Odontólogos y Especialistas	*Médicos en Adiestramiento	Médicos en Otras Actividades	Enfermeras en Contacto con Paciente	Enfermeras en Otras Actividades	Otro Personal
AYALA	107	35	29	23	6	0	42	0	29
MSSSA000162	10	4	3	2	1	0	4	0	2
MSSSA000174	4	1	1	1	0	0	2	0	1
MSSSA000186	14	3	3	3	0	0	6	0	5
MSSSA000191	7	4	3	2	1	0	1	0	2
MSSSA000203	9	2	2	2	0	0	4	0	3
MSSSA000215	5	1	1	1	0	0	3	0	1
MSSSA000220	5	3	2	1	1	0	2	0	0
MSSSA000232	4	1	1	1	0	0	2	0	1
MSSSA000256	6	3	2	1	1	0	3	0	0
MSSSA000261	5	3	2	1	1	0	3	0	-1
MSSSA000273	11	3	3	3	0	0	4	0	4
MSSSA002402	11	3	3	3	0	0	1	0	7
MSSSA002402	11	3	3	3	0	0	1	0	7



# AYALA

## JURISDICCIÓN SANITARIA III

### RECURSOS MATERIALES

## RECURSOS MATERIALES DE SERVICIOS DE SALUD DE MORELOS 2021

Municipio	Consultorios									
	Total consultorios	Medicina General	Gineco-Obstetricia	Medicina Interna	Pediatría	Estomatología	Cirugía General	Urgencias	Valoración	Otras Especialidades
AYALA	45	27	0	0	0	5	0	0	0	13
MSSSA000162	4	2	0	0	0	1	0	0	0	1
MSSSA000174	2	1	0	0	0	0	0	0	0	1
MSSSA000186	6	4	0	0	0	1	0	0	0	1
MSSSA000191	3	2	0	0	0	0	0	0	0	1
MSSSA000203	4	2	0	0	0	1	0	0	0	1
MSSSA000215	2	1	0	0	0	0	0	0	0	1
MSSSA000220	2	1	0	0	0	0	0	0	0	1
MSSSA000232	2	1	0	0	0	0	0	0	0	1
MSSSA000256	3	2	0	0	0	0	0	0	0	1
MSSSA000261	2	1	0	0	0	0	0	0	0	1
MSSSA000273	5	4	0	0	0	0	0	0	0	1
MSSSA002402	4	2	0	0	0	1	0	0	0	1
MSSSA002636	6	4	0	0	0	1	0	0	0	1





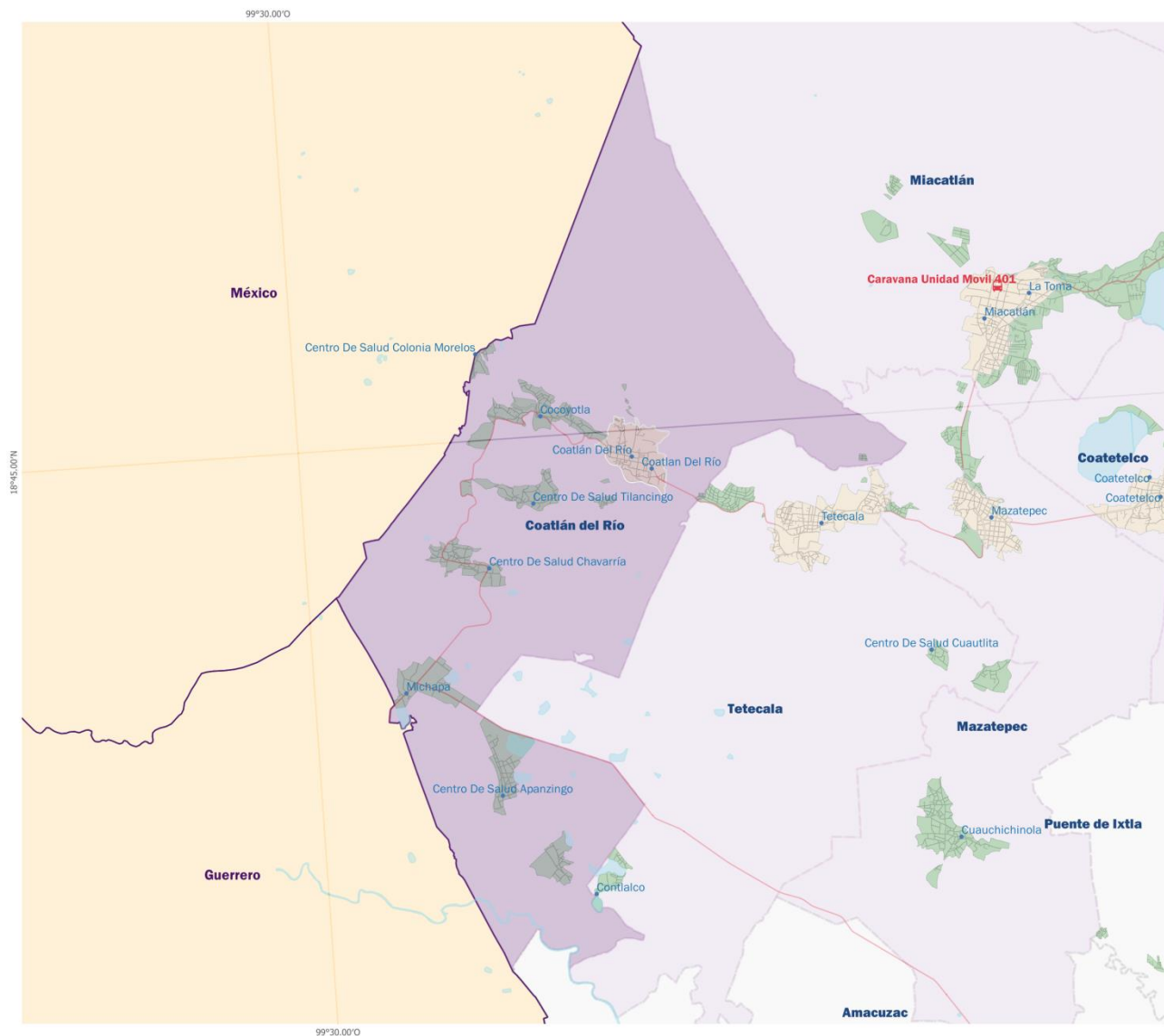







**COATLÁN DEL RÍO**  
**JURISDICCIÓN SANITARIA I**  
**SERVICIOS DE SALUD DE MORELOS**



**:: UNIDADES MÉDICAS ::**  
**SERVICIOS DE SALUD**  
**DE**  
**MORELOS**

### Simbología

Centro de Salud	
Hospital General	
Hospital Comunitario	
Hospital de Especializado	
UNEME	
Unidad Móvil	
Carretera	
Zona urbana	
Zona rural	
Cuerpo de agua	
Jurisdicción Sanitaria I	
Jurisdicción Sanitaria II	
Jurisdicción Sanitaria III	



0 2 4 km

SERVICIOS  
DE SALUD





# COATLÁN DEL RÍO

## JURISDICCIÓN SANITARIA I

### RECURSOS HUMANOS

#### RECURSOS HUMANOS DE SERVICIOS DE SALUD DE MORELOS 2022

Municipio / CLUES	Plazas ocupadas	Personal Médico	Médicos en Contacto con Paciente	*Médicos Generales, Odontólogos y Especialistas	*Médicos en Adiestramiento	Médicos en Otras Actividades	Enfermeras en Contacto con Paciente	Enfermeras en Otras Actividades	Otro Personal
COATLAN DEL RIO	46	22	16	10	6	0	16	0	8
MSSSA000290	7	4	3	2	1	0	3	0	0
MSSSA000302	5	4	3	2	1	0	1	0	0
MSSSA000314	3	2	1	0	1	0	1	0	0
MSSSA000326	6	3	2	1	1	0	2	0	1
MSSSA000331	6	4	3	2	1	0	2	0	0
MSSSA000343	4	1	1	1	0	0	2	0	1
MSSSA002735	15	4	3	2	1	0	5	0	6



SERVICIOS  
DE SALUD

# COATLÁN DEL RÍO

## JURISDICCIÓN SANITARIA I

### RECURSOS MATERIALES



Diagnóstico Estatal en Salud  
edición 2023



**CUAUTLA**  
**JURISDICCIÓN SANITARIA III**  
**SERVICIOS DE SALUD DE MORELOS**

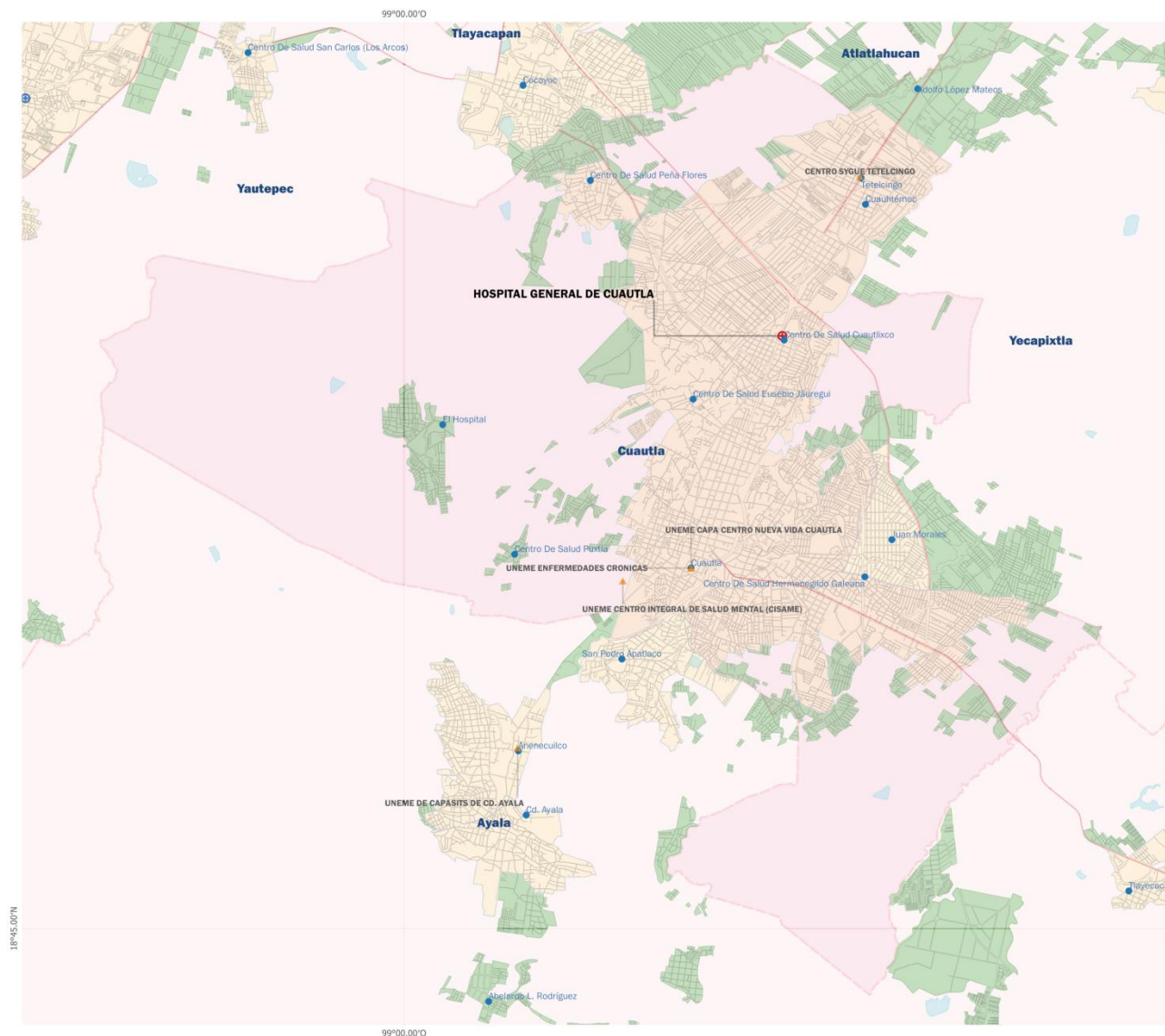

**:: UNIDADES MÉDICAS ::**  
**SERVICIOS DE SALUD**  
**DE**  
**MORELOS**

### Simbología

Centro de Salud	
Hospital General	
Hospital Comunitario	
Hospital de Especializado	
UNEME	
Unidad Móvil	
Carretera	
Zona urbana	
Zona rural	
Cuerpo de agua	
Jurisdicción Sanitaria I	
Jurisdicción Sanitaria II	
Jurisdicción Sanitaria III	

SERVICIOS  
DE SALUD



# CUAUTLA

## JURISDICCIÓN SANITARIA III

### RECURSOS HUMANOS

#### RECURSOS HUMANOS DE SERVICIOS DE SALUD DE MORELOS 2022

Municipio / CLUES	Plazas ocupadas	Personal Médico	Médicos en Contacto con Paciente	*Médicos Generales, Odontólogos y Especialistas	*Médicos en Adiestramiento	Médicos en Otras Actividades	Enfermeras en Contacto con Paciente	Enfermeras en Otras Actividades	Otro Personal
CUAUTLA	798	206	160	125	35	11	320	10	262
MSSSA000355	645	164	123	93	30	11	271	10	200
MSSSA000360	6	2	2	2	0	0	3	0	1
MSSSA000372	2	1	1	1	0	0	1	0	0
MSSSA000384	10	3	3	3	0	0	3	0	4
MSSSA000396	21	8	7	6	1	0	6	0	7
MSSSA000401	53	11	10	9	1	0	21	0	21
MSSSA000413	4	1	1	1	0	0	2	0	1
MSSSA000425	3	3	2	1	1	0	0	0	0
MSSSA000442	13	5	4	3	1	0	5	0	3
MSSSA002554	9	1	1	1	0	0	3	0	5
MSSSA002583	8	1	1	1	0	0	0	0	7
MSSSA002595	10	1	1	1	0	0	1	0	8
MSSSA002851	2	0	0	0	0	0	0	0	2
MSSSA002986	12	5	4	3	1	0	4	0	3



# CUAUTLA

## JURISDICCIÓN SANITARIA III

### RECURSOS MATERIALES

RECURSOS MATERIALES DE SERVICIOS DE SALUD DE MORELOS 2021										
Municipio	Consultorios									
	Total consultorios	Medicina General	Gineco-Obstetricia	Medicina Interna	Pediatría	Estomatología	Cirugía General	Urgencias	Valoración	Otras Especialidades
CUAUTLA	76	35	1	1	1	4	1	3	2	28
MSSSA000355	19	1	1	1	1	0	1	3	2	9
MSSSA000360	3	2	0	0	0	0	0	0	0	1
MSSSA000372	3	2	0	0	0	0	0	0	0	1
MSSSA000384	4	3	0	0	0	0	0	0	0	1
MSSSA000396	7	5	0	0	0	1	0	0	0	1
MSSSA000401	13	10	0	0	0	1	0	0	0	2
MSSSA000413	2	1	0	0	0	0	0	0	0	1
MSSSA000425	2	1	0	0	0	0	0	0	0	1
MSSSA000442	5	3	0	0	0	1	0	0	0	1
MSSSA002554	2	1	0	0	0	0	0	0	0	1
MSSSA002583	4	1	0	0	0	0	0	0	0	3
MSSSA002595	4	0	0	0	0	0	0	0	0	4
MSSSA002851	1	0	0	0	0	0	0	0	0	1
MSSSA002986	7	5	0	0	0	1	0	0	0	1



# CUERNAVACA

## JURISDICCIÓN SANITARIA I

### SERVICIOS DE SALUD DE MORELOS

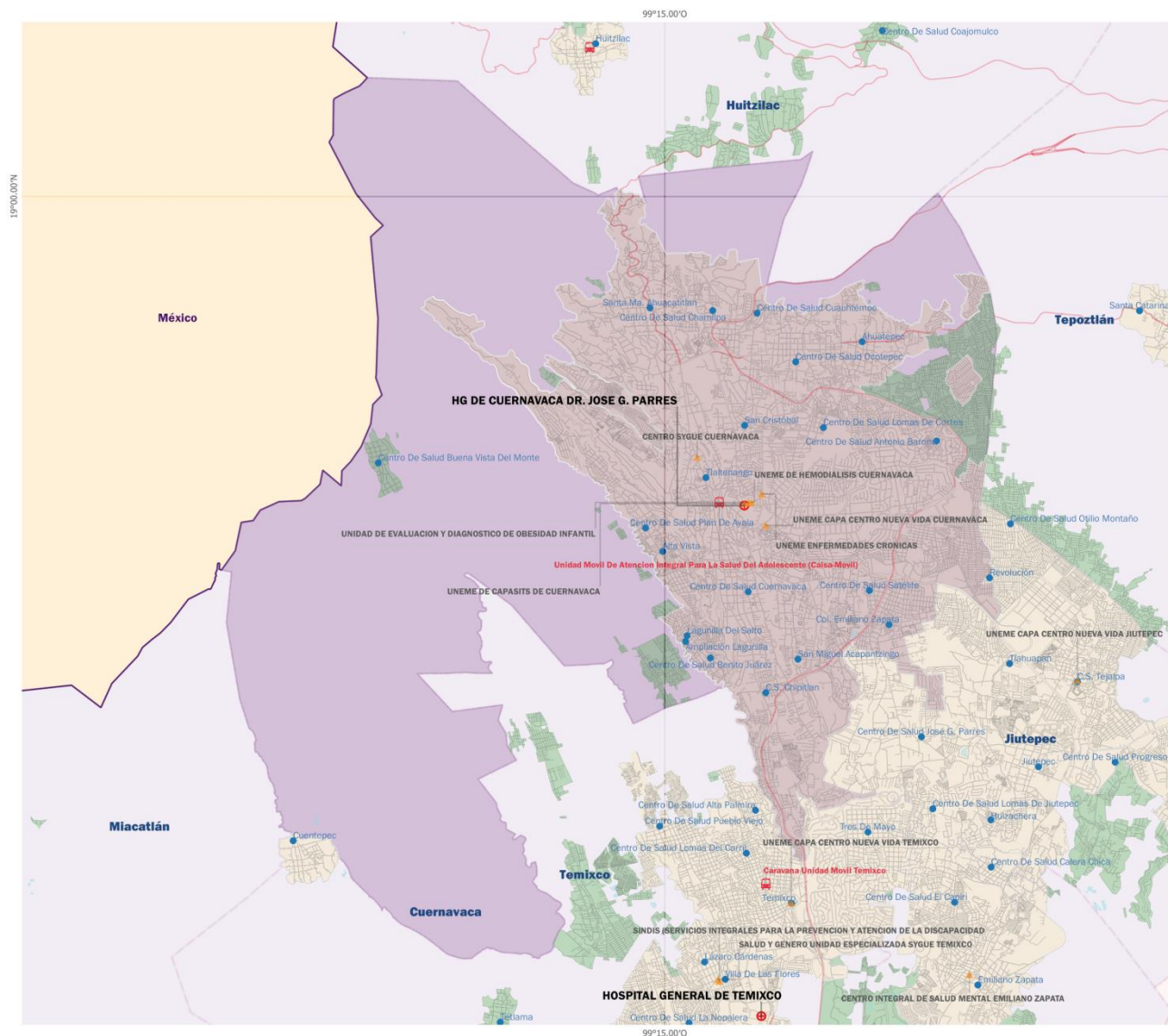

#### :: UNIDADES MÉDICAS ::

#### SERVICIOS DE SALUD DE MORELOS

##### Simbología

Centro de Salud	●
Hospital General	⊕
Hospital Comunitario	⊕
Hospital de Especializado	⊕
UNEME	▲
Unidad Móvil	🚚
Carretera	—
Zona urbana	■
Zona rural	■
Cuerpo de agua	■
Jurisdicción Sanitaria I	■
Jurisdicción Sanitaria II	■
Jurisdicción Sanitaria III	■





# CUERNAVACA

## JURISDICCIÓN SANITARIA I

### RECURSOS HUMANOS

#### RECURSOS HUMANOS DE SERVICIOS DE SALUD DE MORELOS 2022

Municipio / CLUES	Plazas ocupadas	Personal Médico	Médicos en Contacto con Paciente	*Médicos Generales, Odontólogos y Especialistas	*Médicos en Adiestramiento	Médicos en Otras Actividades	Enfermeras en Contacto con Paciente	Enfermeras en Otras Actividades	Otro Personal
CUERNAVACA	1630	488	388	314	74	26	568	41	533
MSSSA000466	1223	338	262	212	50	26	427	38	420
MSSSA000495	3	1	1	1	0	0	2	0	0
MSSSA000500	5	3	2	1	1	0	2	0	0
MSSSA000512	6	2	2	2	0	0	3	0	1
MSSSA000524	10	5	4	3	1	0	5	0	0
MSSSA000536	8	2	2	2	0	0	4	0	2
MSSSA000541	6	4	3	2	1	0	2	0	0
MSSSA000553	9	3	2	1	1	0	4	0	2
MSSSA000565	10	6	5	4	1	0	4	0	0
MSSSA000570	9	3	3	3	0	0	4	0	2
MSSSA000582	12	5	4	3	1	0	5	0	2
MSSSA000606	11	7	5	3	2	0	4	0	0
MSSSA000611	19	9	7	5	2	0	6	0	4
MSSSA000623	9	6	4	2	2	0	3	0	0
MSSSA000640	9	3	3	3	0	0	3	0	3
MSSSA000652	22	11	10	9	1	0	8	0	3
MSSSA000664	12	4	4	4	0	0	5	0	3
MSSSA000676	12	7	5	3	2	0	4	0	1
MSSSA000681	56	15	15	15	0	0	14	0	27
MSSSA000693	5	3	2	1	1	0	2	0	0
MSSSA002390	24	7	7	7	0	0	7	0	10
MSSSA002542	8	1	1	1	0	0	1	0	6
MSSSA002566	7	0	0	0	0	0	0	0	7
MSSSA002711	15	9	6	3	3	0	6	0	0
MSSSA002723	49	21	18	15	3	0	20	0	8
MSSSA002834	4	0	0	0	0	0	0	0	4
MSSSA002904	15	8	6	4	2	0	6	0	1
MSSSA003003	44	3	3	3	0	0	16	3	22
MSSSA003114	4	1	1	1	0	0	0	0	3
MSSSA003143	2	0	0	0	0	0	0	0	2
MSSSA003160	2	1	1	1	0	0	1	0	0





# CUERNAVACA

## JURISDICCIÓN SANITARIA I

### RECURSOS MATERIALES

RECURSOS MATERIALES DE SERVICIOS DE SALUD DE MORELOS 2021										
Municipio	Consultorios									
	Total consultorios	Medicina General	Gineco-Obstetricia	Medicina Interna	Pediatría	Estomatología	Cirugía General	Urgencias	Valoración	Otras Especialidades
CUERNAVACA	151	70	1	1	0	16	1	3	1	58
MSSSA000466	27	0	1	1	0	0	1	3	1	20
MSSSA000495	2	1	0	0	0	0	0	0	0	1
MSSSA000500	3	2	0	0	0	0	0	0	0	1
MSSSA000512	3	2	0	0	0	0	0	0	0	1
MSSSA000524	4	2	0	0	0	1	0	0	0	1
MSSSA000536	3	2	0	0	0	0	0	0	0	1
MSSSA000541	4	2	0	0	0	1	0	0	0	1
MSSSA000553	3	2	0	0	0	0	0	0	0	1
MSSSA000565	4	2	0	0	0	1	0	0	0	1
MSSSA000570	4	2	0	0	0	1	0	0	0	1
MSSSA000582	4	2	0	0	0	1	0	0	0	1
MSSSA000606	4	2	0	0	0	1	0	0	0	1
MSSSA000611	5	3	0	0	0	1	0	0	0	1
MSSSA000623	4	2	0	0	0	1	0	0	0	1
MSSSA000640	3	2	0	0	0	0	0	0	0	1
MSSSA000652	7	4	0	0	0	1	0	0	0	2
MSSSA000664	5	3	0	0	0	1	0	0	0	1
MSSSA000676	4	2	0	0	0	1	0	0	0	1
MSSSA000681	10	7	0	0	0	1	0	0	0	2
MSSSA000693	2	1	0	0	0	0	0	0	0	1
MSSSA002390	5	4	0	0	0	1	0	0	0	0
MSSSA002542	4	2	0	0	0	0	0	0	0	2
MSSSA002566	3	0	0	0	0	0	0	0	0	3
MSSSA002711	7	4	0	0	0	1	0	0	0	2
MSSSA002723	11	8	0	0	0	1	0	0	0	2
MSSSA002834	3	0	0	0	0	0	0	0	0	3
MSSSA002904	5	3	0	0	0	1	0	0	0	1
MSSSA003003	4	2	0	0	0	0	0	0	0	2
MSSSA003114	1	1	0	0	0	0	0	0	0	0
MSSSA003143	2	0	0	0	0	0	0	0	0	2
MSSSA003160	1	1	0	0	0	0	0	0	0	0



**EMILIANO ZAPATA**  
JURISDICCIÓN SANITARIA I  
SERVICIOS DE SALUD DE MORELOS

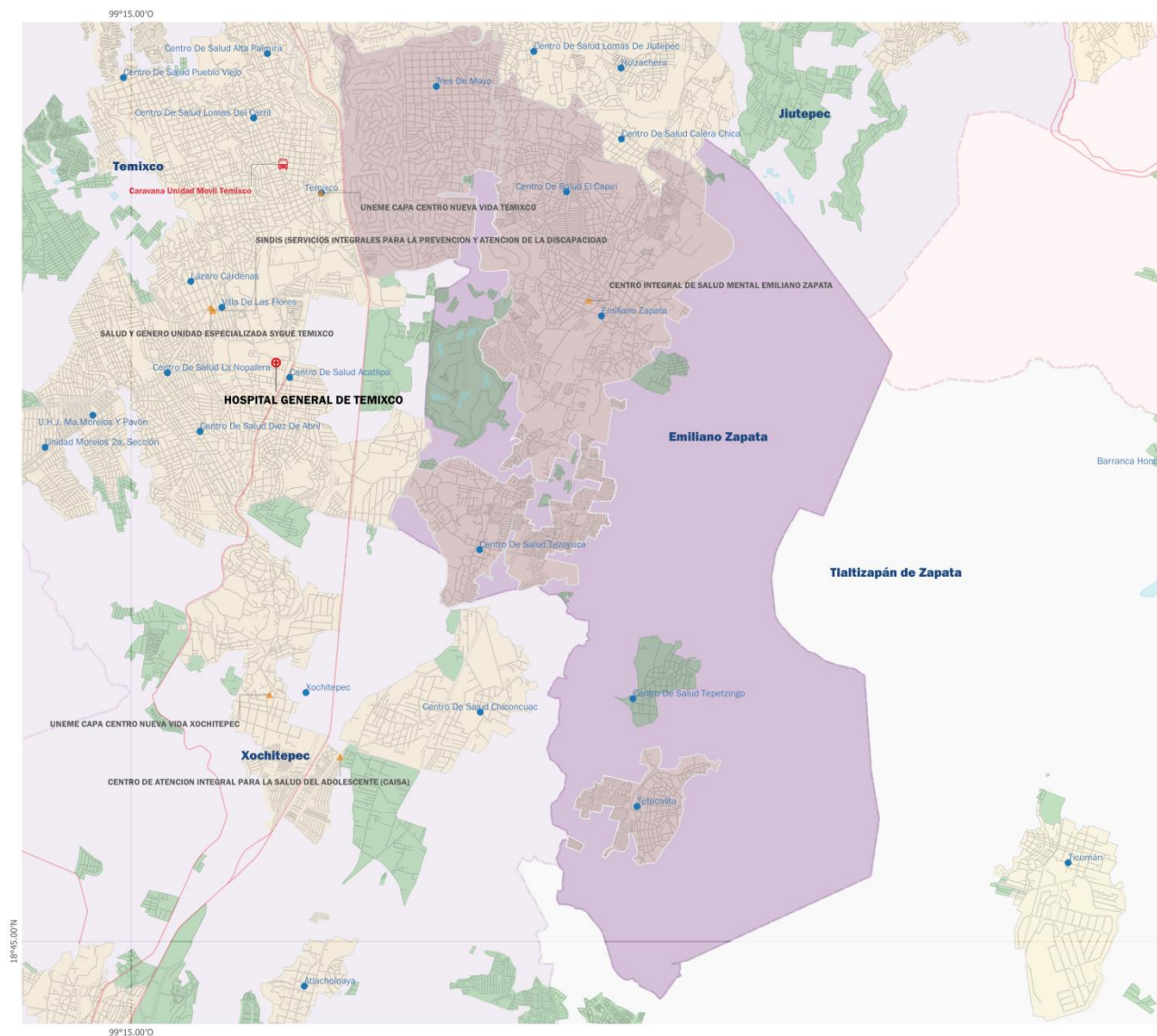

**:: UNIDADES MÉDICAS ::**  
**SERVICIOS DE SALUD**  
**DE**  
**MORELOS**

### Simbología

Centro de Salud	
Hospital General	
Hospital Comunitario	
Hospital de Especializado	
UNEME	
Unidad Móvil	
Carretera	
Zona urbana	
Zona rural	
Cuerpo de agua	
Jurisdicción Sanitaria I	
Jurisdicción Sanitaria II	
Jurisdicción Sanitaria III	



0                      1                      2 km

SERVICIOS  
DE SALUD



# EMILIANO ZAPATA

## JURISDICCIÓN SANITARIA I

### RECURSOS HUMANOS

#### RECURSOS HUMANOS DE SERVICIOS DE SALUD DE MORELOS 2022

Municipio / CLUES	Plazas ocupadas	Personal Médico	Médicos en Contacto con Paciente	*Médicos Generales, Odontólogos y Especialistas	*Médicos en Adiestramiento	Médicos en Otras Actividades	Enfermeras en Contacto con Paciente	Enfermeras en Otras Actividades	Otro Personal
EMILIANO ZAPATA	648	191	151	125	26	14	182	15	260
MSSSA000710	7	3	2	1	1	0	4	0	0
MSSSA000734	5	3	2	1	1	0	2	0	0
MSSSA000746	6	3	2	1	1	0	3	0	0
MSSSA000751	6	3	2	1	1	0	3	0	0
MSSSA000763	10	4	4	4	0	0	4	0	2
MSSSA002805	23	9	7	5	2	0	10	0	4
MSSSA002863	575	163	129	109	20	14	154	15	243
MSSSA002991	16	3	3	3	0	0	2	0	11



# EMILIANO ZAPATA

## JURISDICCIÓN SANITARIA I

### RECURSOS MATERIALES

RECURSOS MATERIALES DE SERVICIOS DE SALUD DE MORELOS 2021										
Municipio	Consultorios									
	Total consultorios	Medicina General	Gineco-Obstetricia	Medicina Interna	Pediatría	Estomatología	Cirugía General	Urgencias	Valoración	Otras Especialidades
EMILIANO ZAPATA	73	16	0	0	3	3	3	3	0	45
MSSSA000710	3	2	0	0	0	0	0	0	0	1
MSSSA000734	2	1	0	0	0	0	0	0	0	1
MSSSA000746	3	2	0	0	0	0	0	0	0	1
MSSSA000751	3	2	0	0	0	0	0	0	0	1
MSSSA000763	5	3	0	0	0	1	0	0	0	1
MSSSA002805	8	5	0	0	0	1	0	0	0	2
MSSSA002863	44	0	0	0	3	1	3	3	0	34
MSSSA002991	5	1	0	0	0	0	0	0	0	4



# HUITZILAC

## JURISDICCIÓN SANITARIA I

### SERVICIOS DE SALUD DE MORELOS

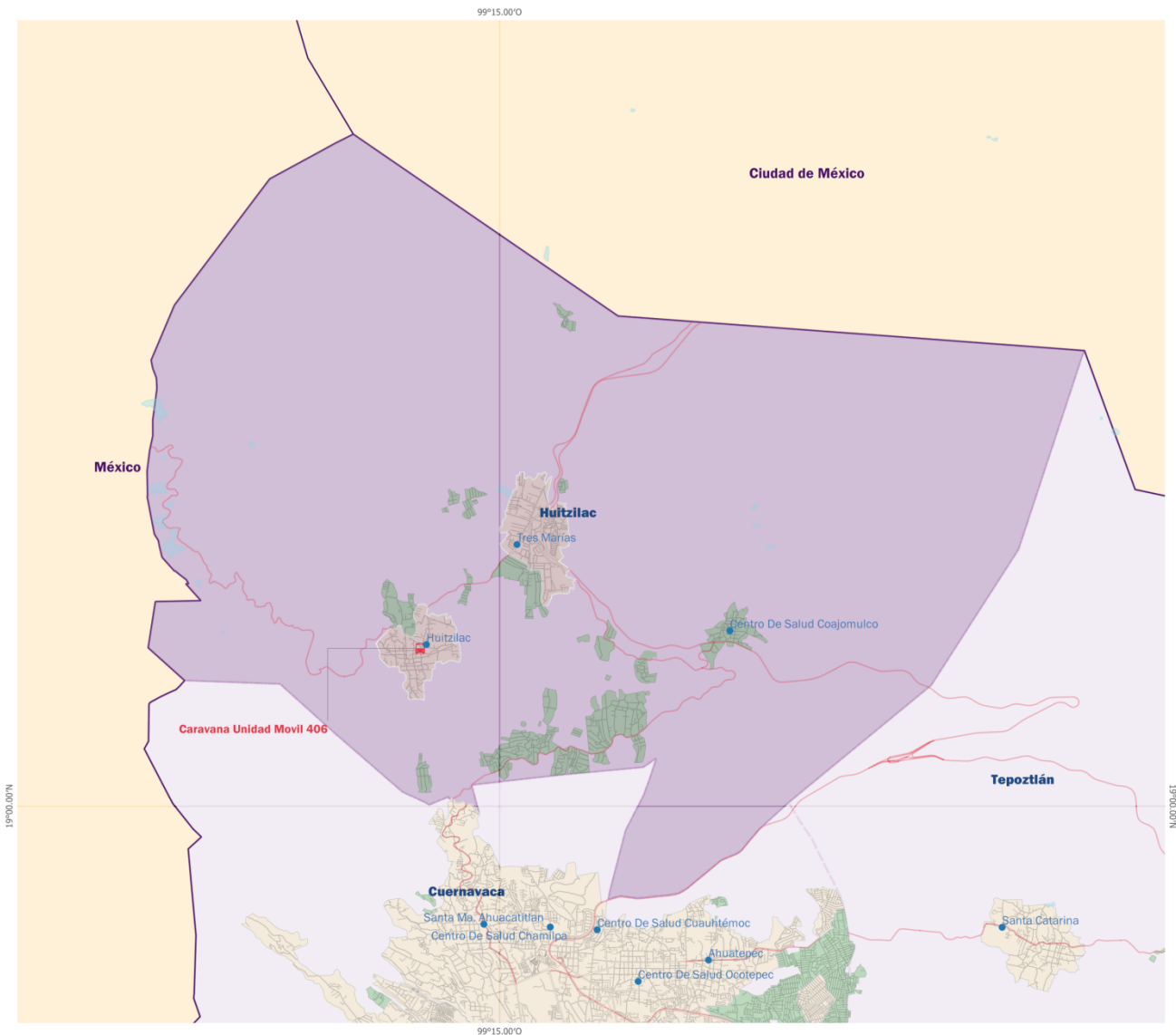

#### :: UNIDADES MÉDICAS ::

#### SERVICIOS DE SALUD DE MORELOS

#### Simbología

Centro de Salud	●
Hospital General	⊕
Hospital Comunitario	⊕
Hospital de Especializado	⊕
UNEME	▲
Unidad Móvil	🚐
Carretera	—
Zona urbana	■
Zona rural	■
Cuerpo de agua	■
Jurisdicción Sanitaria I	■
Jurisdicción Sanitaria II	■
Jurisdicción Sanitaria III	■



0 1.5 3 km





# HUITZILAC

## JURISDICCIÓN SANITARIA I

### RECURSOS HUMANOS

#### RECURSOS HUMANOS DE SERVICIOS DE SALUD DE MORELOS 2022

Municipio / CLUES	Plazas ocupadas	Personal Médico	Médicos en Contacto con Paciente	*Médicos Generales, Odontólogos y Especialistas	*Médicos en Adiestramiento	Médicos en Otras Actividades	Enfermeras en Contacto con Paciente	Enfermeras en Otras Actividades	Otro Personal
HUITZILAC	29	15	12	9	3	0	12	0	2
MSSSA000775	11	5	4	3	1	0	5	0	1
MSSSA000780	7	4	3	2	1	0	3	0	0
MSSSA000792	8	5	4	3	1	0	3	0	0
MSSSA002525	3	1	1	1	0	0	1	0	1



# HUITZILAC

## JURISDICCIÓN SANITARIA I

### RECURSOS MATERIALES

RECURSOS MATERIALES DE SERVICIOS DE SALUD DE MORELOS 2021										
Municipio	Consultorios									
	Total consultorios	Medicina General	Gineco-Obstetricia	Medicina Interna	Pediatría	Estomatología	Cirugía General	Urgencias	Valoración	Otras Especialidades
HUITZILAC	15	9	0	0	0	3	0	0	0	3
MSSSA000775	5	3	0	0	0	1	0	0	0	1
MSSSA000780	4	2	0	0	0	1	0	0	0	1
MSSSA000792	5	3	0	0	0	1	0	0	0	1
MSSSA002525	1	1	0	0	0	0	0	0	0	0





SERVICIOS  
DE SALUD

# JANTETELCO

## JURISDICCIÓN SANITARIA III

### SERVICIOS DE SALUD DE MORELOS

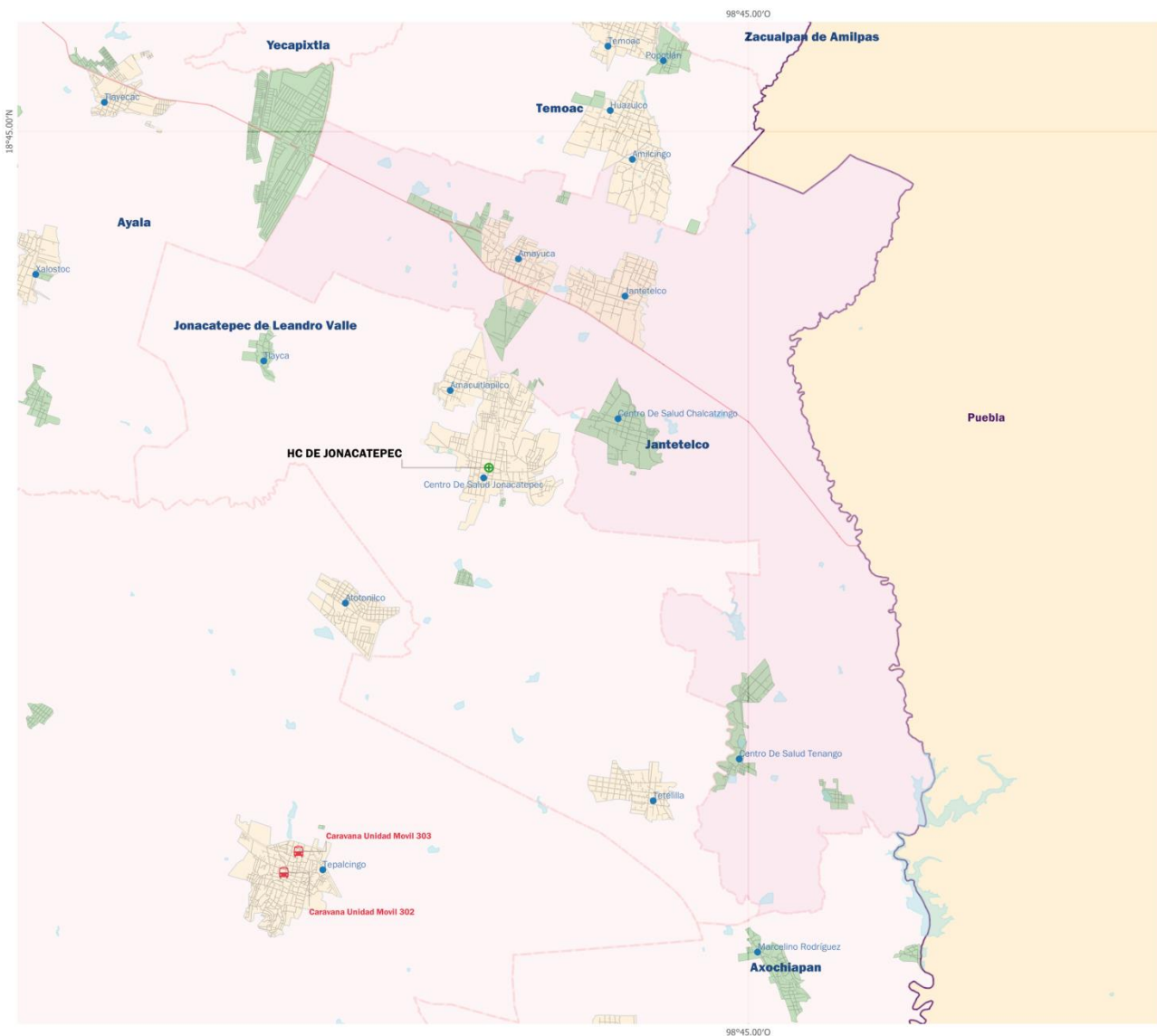

#### :: UNIDADES MÉDICAS ::

#### SERVICIOS DE SALUD DE MORELOS

##### Simbología

Centro de Salud	●
Hospital General	⊕
Hospital Comunitario	⊕
Hospital de Especializado	⊕
UNEME	▲
Unidad Móvil	🚐
Carretera	—
Zona urbana	■
Zona rural	■
Cuerpo de agua	■
Jurisdicción Sanitaria I	■
Jurisdicción Sanitaria II	■
Jurisdicción Sanitaria III	■



0 1 2 km



SERVICIOS  
DE SALUD



# JANTETELCO

## JURISDICCIÓN SANITARIA III

### RECURSOS HUMANOS

#### RECURSOS HUMANOS DE SERVICIOS DE SALUD DE MORELOS 2022

Municipio / CLUES	Plazas ocupadas	Personal Médico	Médicos en Contacto con Paciente	*Médicos Generales, Odontólogos y Especialistas	*Médicos en Adiestramiento	Médicos en Otras Actividades	Enfermeras en Contacto con Paciente	Enfermeras en Otras Actividades	Otro Personal
JANTETELCO	29	14	10	6	4	0	11	0	4
MSSSA000804	8	4	3	2	1	0	3	0	1
MSSSA000816	12	6	4	2	2	0	5	0	1
MSSSA000821	6	3	2	1	1	0	2	0	1
MSSSA000833	3	1	1	1	0	0	1	0	1



# JANTETELCO

## JURISDICCIÓN SANITARIA III

### RECURSOS MATERIALES

RECURSOS MATERIALES DE SERVICIOS DE SALUD DE MORELOS 2021										
Municipio	Consultorios									
	Total consultorios	Medicina General	Gineco-Obstetricia	Medicina Interna	Pediatría	Estomatología	Cirugía General	Urgencias	Valoración	Otras Especialidades
JANTETELCO	12	6	0	0	0	2	0	0	0	4
MSSSA000804	4	2	0	0	0	1	0	0	0	1
MSSSA000816	4	2	0	0	0	1	0	0	0	1
MSSSA000821	2	1	0	0	0	0	0	0	0	1
MSSSA000833	2	1	0	0	0	0	0	0	0	1

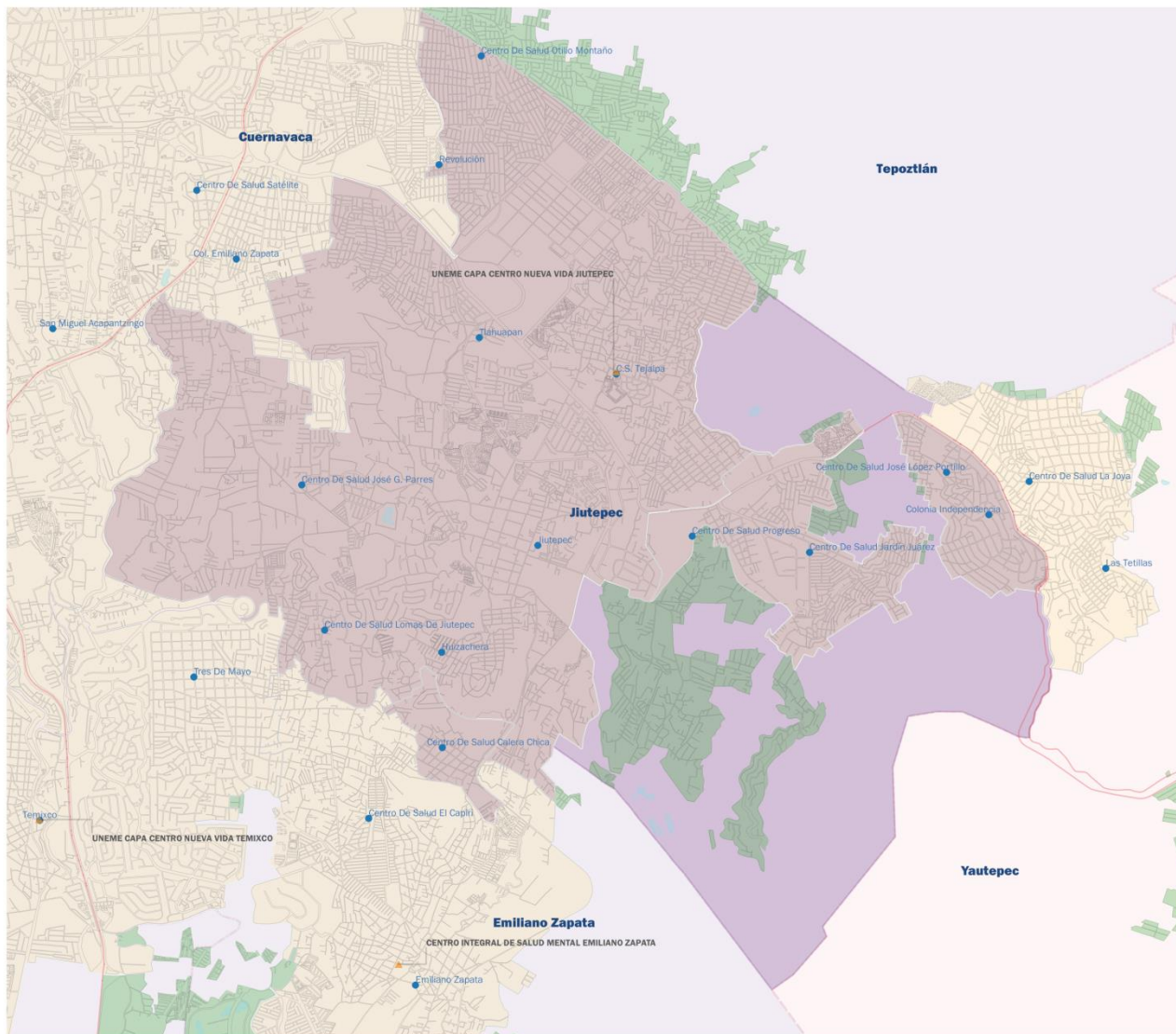

**:: UNIDADES MÉDICAS ::**

SERVICIOS DE SALUD  
DE  
MORELOS

## Simbología

- |                            |                                                                                     |
|----------------------------|-------------------------------------------------------------------------------------|
| Centro de Salud            |  |
| Hospital General           |  |
| Hospital Comunitario       |  |
| Hospital de Especializado  |  |
| UNEME                      |  |
| Unidad Móvil               |  |
| Carretera                  |  |
| Zona urbana                |  |
| Zona rural                 |  |
| Cuerpo de agua             |  |
| Jurisdicción Sanitaria I   |  |
| Jurisdicción Sanitaria II  |  |
| Jurisdicción Sanitaria III |  |



A horizontal scale bar with three tick marks labeled 0, 1, and 2 km. The distance between 0 and 1 is equal to the distance between 1 and 2.

SERVICIOS  
DE SALUD



# JIUTEPEC

## JURISDICCIÓN SANITARIA I

### RECURSOS HUMANOS

#### RECURSOS HUMANOS DE SERVICIOS DE SALUD DE MORELOS 2022

Municipio / CLUES	Plazas ocupadas	Personal Médico	Médicos en Contacto con Paciente	*Médicos Generales, Odontólogos y Especialistas	*Médicos en Adiestramiento	Médicos en Otras Actividades	Enfermeras en Contacto con Paciente	Enfermeras en Otras Actividades	Otro Personal
JIUTEPEC	127	59	46	33	13	0	45	0	23
MSSSA000845	4	1	1	1	0	0	1	0	2
MSSSA000850	5	2	2	2	0	0	2	0	1
MSSSA000862	6	4	3	2	1	0	2	0	0
MSSSA000874	8	5	4	3	1	0	3	0	0
MSSSA000886	13	7	5	3	2	0	4	0	2
MSSSA000891	10	7	5	3	2	0	3	0	0
MSSSA000903	10	5	4	3	1	0	3	0	2
MSSSA000915	12	5	4	3	1	0	5	0	2
MSSSA000932	6	3	2	1	1	0	3	0	0
MSSSA000944	8	3	3	3	0	0	3	0	2
MSSSA000956	6	3	2	1	1	0	3	0	0
MSSSA002665	4	0	0	0	0	0	0	0	4
MSSSA002916	35	14	11	8	3	0	13	0	8



# JIUTEPEC

## JURISDICCIÓN SANITARIA I

### RECURSOS MATERIALES

RECURSOS MATERIALES DE SERVICIOS DE SALUD DE MORELOS 2021										
Municipio	Consultorios									
	Total consultorios	Medicina General	Gineco-Obstetricia	Medicina Interna	Pediatría	Estomatología	Cirugía General	Urgencias	Valoración	Otras Especialidades
JIUTEPEC	49	27	0	0	0	8	0	0	0	14
MSSSA000845	2	1	0	0	0	0	0	0	0	1
MSSSA000850	3	1	0	0	0	1	0	0	0	1
MSSSA000862	3	2	0	0	0	0	0	0	0	1
MSSSA000874	4	2	0	0	0	1	0	0	0	1
MSSSA000886	5	3	0	0	0	1	0	0	0	1
MSSSA000891	3	1	0	0	0	1	0	0	0	1
MSSSA000903	4	2	0	0	0	1	0	0	0	1
MSSSA000915	5	3	0	0	0	1	0	0	0	1
MSSSA000932	3	2	0	0	0	0	0	0	0	1
MSSSA000944	4	2	0	0	0	1	0	0	0	1
MSSSA000956	3	2	0	0	0	0	0	0	0	1
MSSSA002665	2	0	0	0	0	0	0	0	0	2
MSSSA002916	8	6	0	0	0	1	0	0	0	1

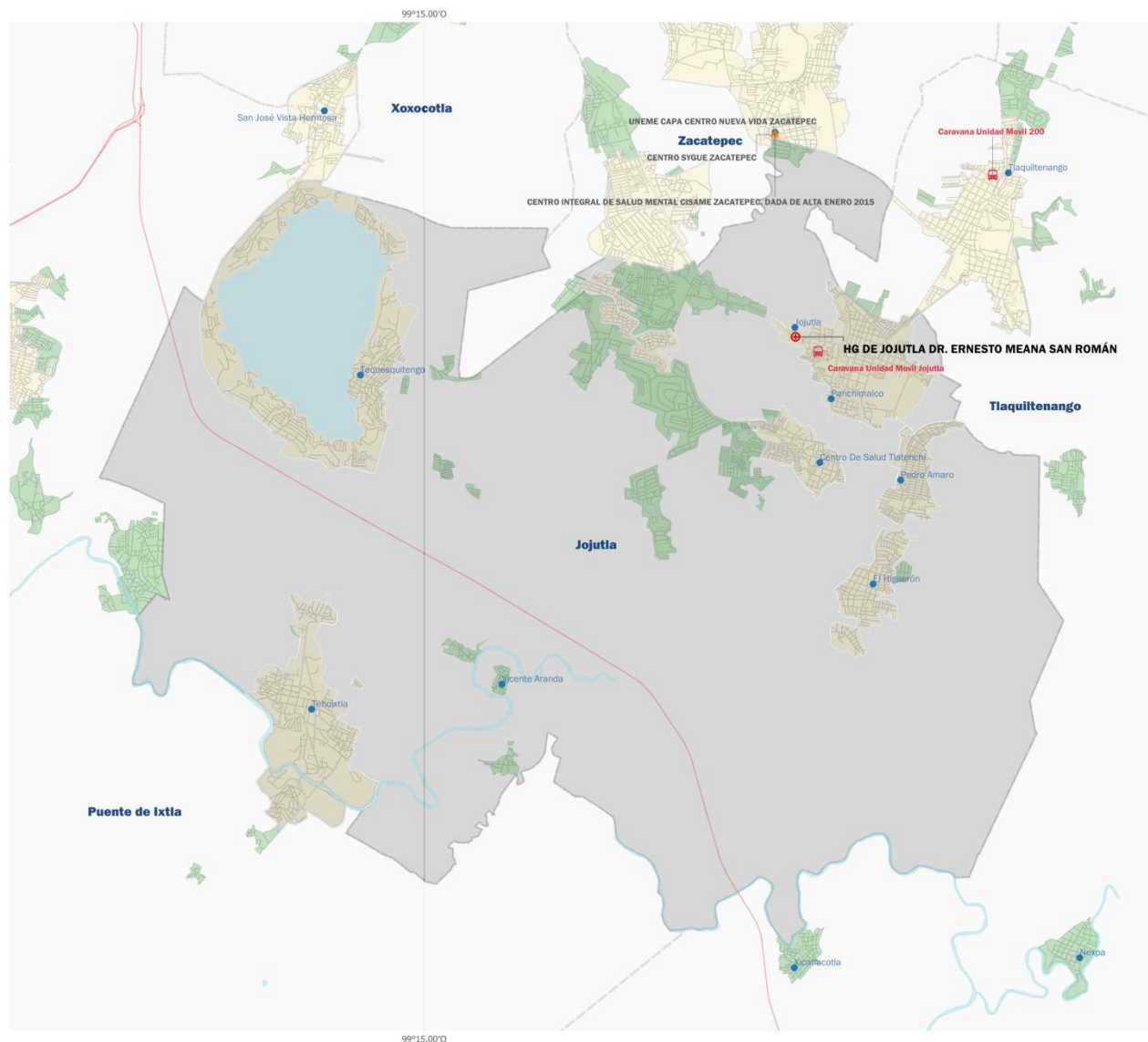

**DES**  
Diagnóstico Estatal en Salud  
edición 2023

SERVICIOS DE SALUD  
DE  
MORELOS

- Centro de Salud
- Hospital General
- Hospital Comunitario
- Hospital de Especializado
- UNEME
- Unidad Móvil
- Carretera
- Zona urbana
- Zona rural
- Cuerpo de agua
- Jurisdicción Sanitaria I
- Jurisdicción Sanitaria II
- Jurisdicción Sanitaria III



A horizontal number line with three tick marks. The first tick mark is labeled '0', the second is labeled '1', and the third is labeled '2 km'.

SERVICIOS  
DE SALUD





# JOJUTLA

## JURISDICCIÓN SANITARIA II

### RECURSOS HUMANOS

#### RECURSOS HUMANOS DE SERVICIOS DE SALUD DE MORELOS 2022

Municipio / CLUES	Plazas ocupadas	Personal Médico	Médicos en Contacto con Paciente	*Médicos Generales, Odontólogos y Especialistas	*Médicos en Adiestramiento	Médicos en Otras Actividades	Enfermeras en Contacto con Paciente	Enfermeras en Otras Actividades	Otro Personal
JOJUTLA	761	195	149	114	35	11	291	20	255
MSSSA000961	636	154	116	89	27	11	240	20	222
MSSSA000973	7	4	3	2	1	0	2	0	1
MSSSA000985	33	10	8	6	2	0	16	0	7
MSSSA000990	8	3	2	1	1	0	3	0	2
MSSSA001002	8	3	2	1	1	0	4	0	1
MSSSA001043	3	2	1	0	1	0	1	0	0
MSSSA002356	29	9	9	9	0	0	11	0	9
MSSSA002496	4	2	2	2	0	0	1	0	1
MSSSA002752	9	1	1	1	0	0	1	0	7
MSSSA002875	11	4	3	2	1	0	5	0	2
MSSSA003073	13	3	2	1	1	0	7	0	3





# JOJUTLA

## JURISDICCIÓN SANITARIA II

### RECURSOS MATERIALES

RECURSOS MATERIALES DE SERVICIOS DE SALUD DE MORELOS 2021										
Municipio	Consultorios									
	Total consultorios	Medicina General	Gineco-Obstetricia	Medicina Interna	Pediatría	Estomatología	Cirugía General	Urgencias	Valoración	Otras Especialidades
JOJUTLA	59	23	1	1	1	5	2	4	1	21
MSSSA000961	19	0	1	1	1	0	1	4	1	10
MSSSA000973	3	1	0	0	0	1	0	0	0	1
MSSSA000985	9	6	0	0	0	1	0	0	0	2
MSSSA000990	3	2	0	0	0	0	0	0	0	1
MSSSA001002	3	2	0	0	0	0	0	0	0	1
MSSSA001043	2	1	0	0	0	0	0	0	0	1
MSSSA002356	7	5	0	0	0	1	0	0	0	1
MSSSA002496	2	1	0	0	0	1	0	0	0	0
MSSSA002752	3	0	0	0	0	0	1	0	0	2
MSSSA002875	5	3	0	0	0	1	0	0	0	1
MSSSA003073	3	2	0	0	0	0	0	0	0	1



**DES**  
Diagnóstico Estatal en Salud  
edición 2023



Centro de Salud  
Hospital General  
Hospital Comunitario  
Hospital de Especializado  
UNEME  
Unidad Móvil  
Carretera  
Zona urbana  
Zona rural  
Cuerpo de agua  
Jurisdicción Sanitaria I  
Jurisdicción Sanitaria II  
Jurisdicción Sanitaria III

SERVICIOS  
DE SALUD



# JONACATEPEC

## JURISDICCIÓN SANITARIA III

### RECURSOS HUMANOS

#### RECURSOS HUMANOS DE SERVICIOS DE SALUD DE MORELOS 2022

Municipio / CLUES	Plazas ocupadas	Personal Médico	Médicos en Contacto con Paciente	*Médicos Generales, Odontólogos y Especialistas	*Médicos en Adiestramiento	Médicos en Otras Actividades	Enfermeras en Contacto con Paciente	Enfermeras en Otras Actividades	Otro Personal
JONACATEPEC DE LEANDRO VALLE	150	37	30	27	3	4	57	2	54
MSSSA001060	17	5	4	3	1	0	4	0	8
MSSSA001072	6	3	2	1	1	0	3	0	0
MSSSA001084	4	1	1	1	0	0	2	0	1
MSSSA001096	6	3	2	1	1	0	3	0	0
MSSSA002740	117	25	21	21	0	4	45	2	45



# JONACATEPEC

## JURISDICCIÓN SANITARIA III

### RECURSOS MATERIALES

RECURSOS MATERIALES DE SERVICIOS DE SALUD DE MORELOS 2021										
Municipio	Consultorios									
	Total consultorios	Medicina General	Gineco-Obstetricia	Medicina Interna	Pediatría	Estomatología	Cirugía General	Urgencias	Valoración	Otras Especialidades
JONACATEPEC DE LEANDRO VALLE	18	7	1	0	1	2	1	2	0	4
MSSSA001060	6	4	0	0	0	1	0	0	0	1
MSSSA001072	2	1	0	0	0	0	0	0	0	1
MSSSA001084	2	1	0	0	0	0	0	0	0	1
MSSSA001096	2	1	0	0	0	0	0	0	0	1
MSSSA002740	6	0	1	0	1	1	1	2	0	0



**MAZATEPEC**  
JURISDICCIÓN SANITARIA I  
SERVICIOS DE SALUD DE MORELOS

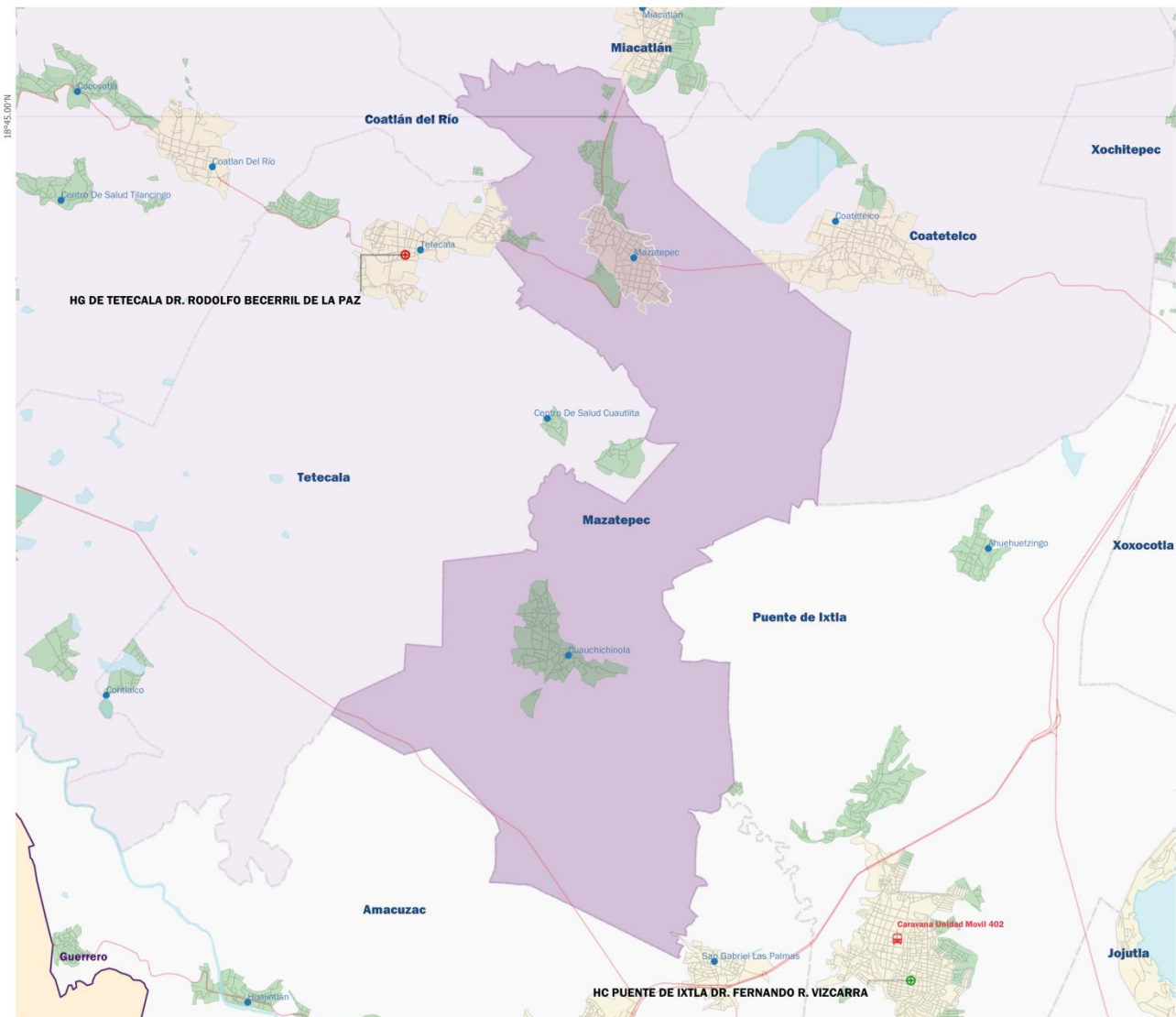

**::UNIDADES MÉDICAS::**  
**SERVICIOS DE SALUD**  
**DE**  
**MORELOS**

## Simbología

Centro de Salud	
Hospital General	
Hospital Comunitario	
Hospital de Especializado	
UNEME	
Unidad Móvil	
Carretera	
Zona urbana	
Zona rural	
Cuerpo de agua	
Jurisdicción Sanitaria I	
Jurisdicción Sanitaria II	
Jurisdicción Sanitaria III	



A horizontal number line with three tick marks. The first tick mark is labeled '0', the second is labeled '1', and the third is labeled '2 km'.

SERVICIOS  
DE SALUD



# MAZATEPEC

## JURISDICCIÓN SANITARIA I

### RECURSOS HUMANOS

#### RECURSOS HUMANOS DE SERVICIOS DE SALUD DE MORELOS 2022

Municipio / CLUES	Plazas ocupadas	Personal Médico	Médicos en Contacto con Paciente	*Médicos Generales, Odontólogos y Especialistas	*Médicos en Adiestramiento	Médicos en Otras Actividades	Enfermeras en Contacto con Paciente	Enfermeras en Otras Actividades	Otro Personal
MAZATEPEC	14	6	4	2	2	0	5	0	3
MSSSA001101	11	4	3	2	1	0	4	0	3
MSSSA001113	3	2	1	0	1	0	1	0	0



# MAZATEPEC

## JURISDICCIÓN SANITARIA I

### RECURSOS MATERIALES

RECURSOS MATERIALES DE SERVICIOS DE SALUD DE MORELOS 2021										
Municipio	Consultorios									
	Total consultorios	Medicina General	Gineco-Obstetricia	Medicina Interna	Pediatría	Estomatología	Cirugía General	Urgencias	Valoración	Otras Especialidades
MAZATEPEC	7	4	0	0	0	1	0	0	0	2
MSSSA001101	5	3	0	0	0	1	0	0	0	1
MSSSA001113	2	1	0	0	0	0	0	0	0	1



# MIACATLÁN

## JURISDICCIÓN SANITARIA I

### SERVICIOS DE SALUD DE MORELOS

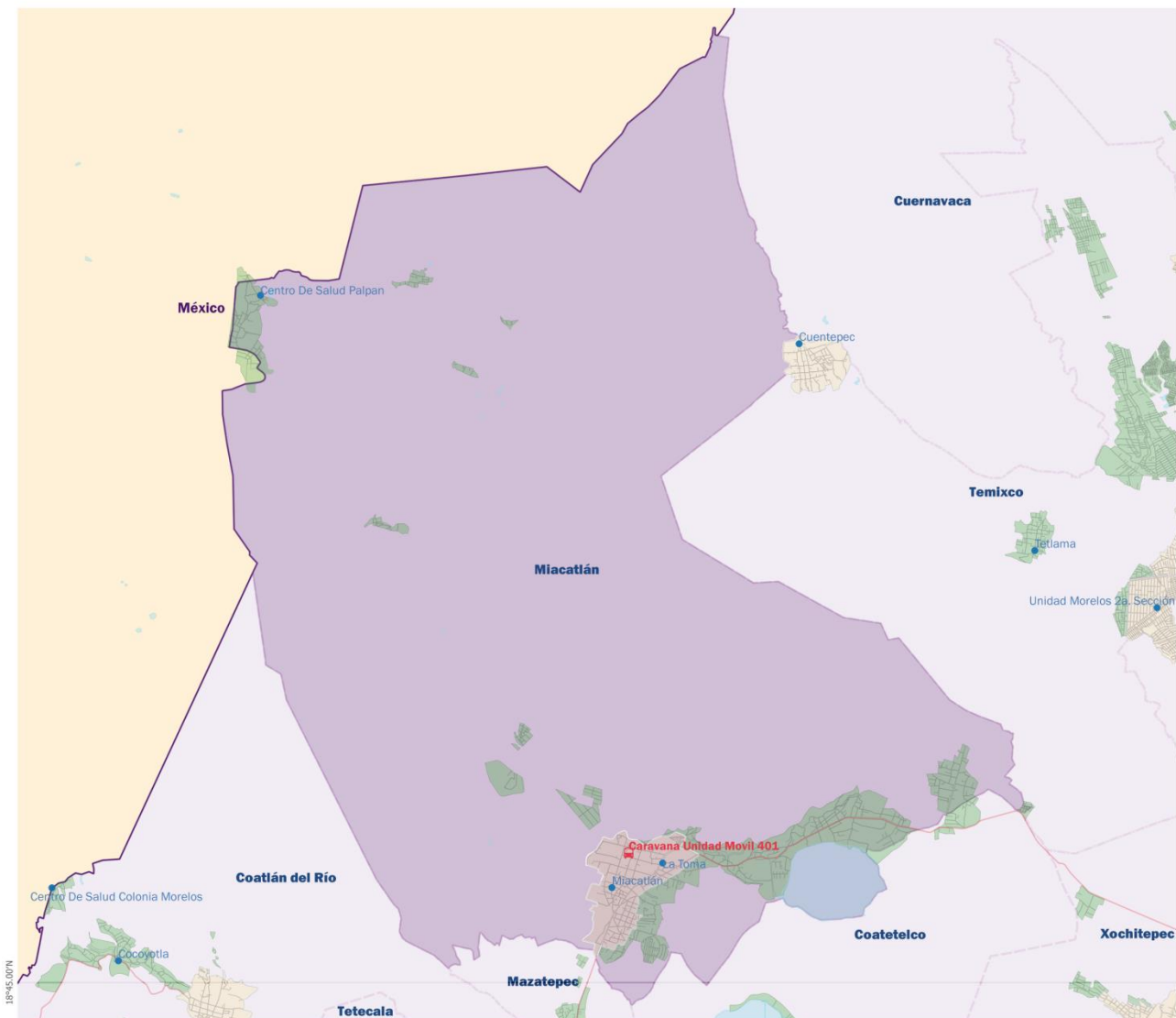

#### :: UNIDADES MÉDICAS ::

#### SERVICIOS DE SALUD DE MORELOS

##### Simbología

Centro de Salud	●
Hospital General	⊕
Hospital Comunitario	⊕
Hospital de Especializado	⊕
UNEME	▲
Unidad Móvil	🚐
Carretera	—
Zona urbana	■
Zona rural	■
Cuerpo de agua	■
Jurisdicción Sanitaria I	■
Jurisdicción Sanitaria II	■
Jurisdicción Sanitaria III	■



0 1.5 3 km







# MIACATLÁN

## JURISDICCIÓN SANITARIA I

### RECURSOS HUMANOS

#### RECURSOS HUMANOS DE SERVICIOS DE SALUD DE MORELOS 2022

Municipio / CLUES	Plazas ocupadas	Personal Médico	Médicos en Contacto con Paciente	*Médicos Generales, Odontólogos y Especialistas	*Médicos en Adiestramiento	Médicos en Otras Actividades	Enfermeras en Contacto con Paciente	Enfermeras en Otras Actividades	Otro Personal
MIACATLAN	19	10	7	4	3	0	8	0	1
MSSSA001125	7	3	2	1	1	0	4	0	0
MSSSA001142	4	3	2	1	1	0	1	0	0
MSSSA002151	8	4	3	2	1	0	3	0	1



# MIACATLÁN

## JURISDICCIÓN SANITARIA I

### RECURSOS MATERIALES

RECURSOS MATERIALES DE SERVICIOS DE SALUD DE MORELOS 2021										
Municipio	Consultorios									
	Total consultorios	Medicina General	Gineco-Obstetricia	Medicina Interna	Pediatría	Estomatología	Cirugía General	Urgencias	Valoración	Otras Especialidades
MIACATLAN	9	5	0	0	0	1	0	0	0	3
MSSSA001125	3	2	0	0	0	0	0	0	0	1
MSSSA001142	2	1	0	0	0	0	0	0	0	1
MSSSA002151	4	2	0	0	0	1	0	0	0	1



# OCUITUCO

## JURISDICCIÓN SANITARIA III

### SERVICIOS DE SALUD DE MORELOS

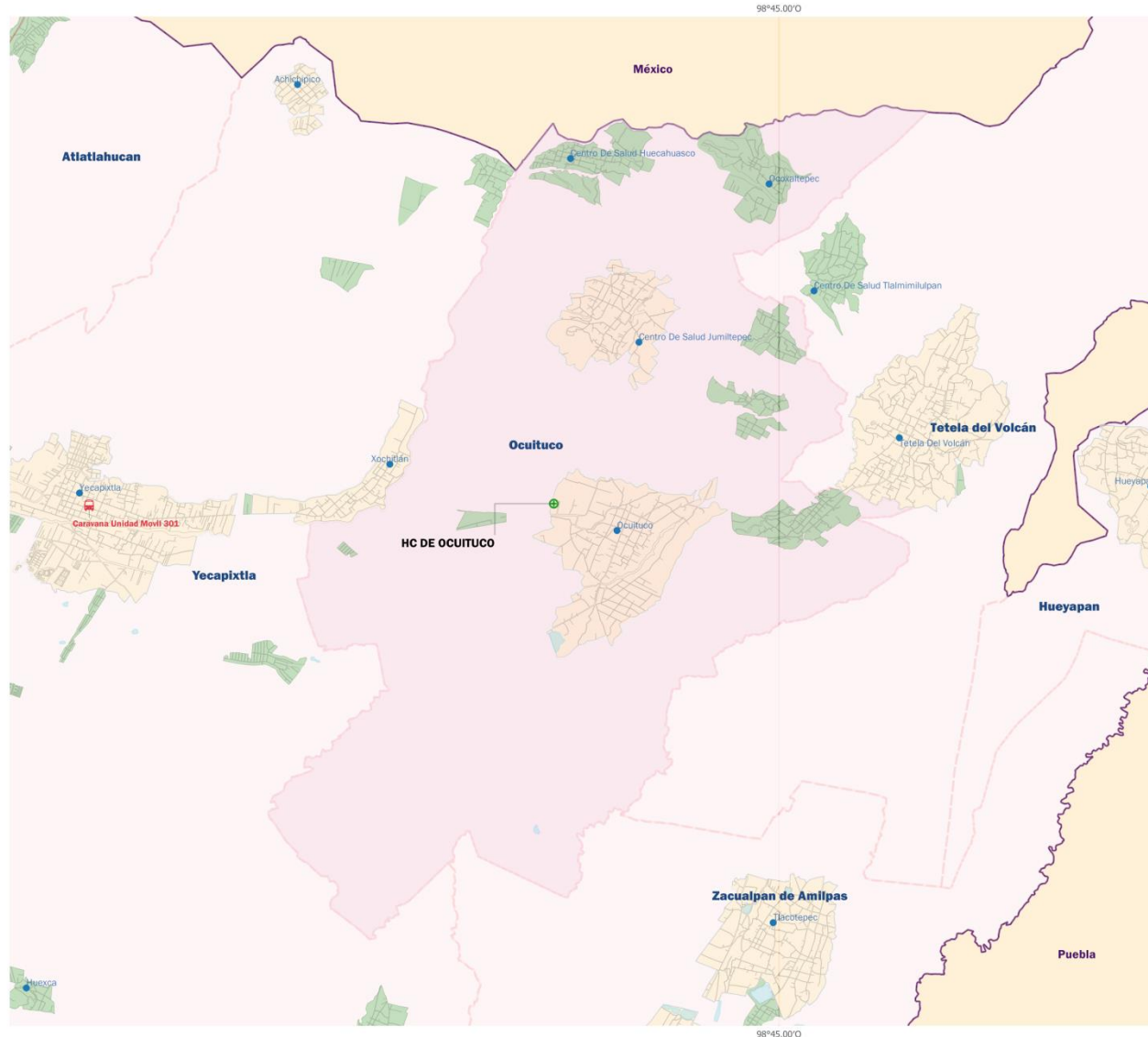

#### ::UNIDADES MÉDICAS::

#### SERVICIOS DE SALUD DE MORELOS

##### Simbología

Centro de Salud	●
Hospital General	⊕
Hospital Comunitario	⊕
Hospital de Especializado	⊕
UNEME	▲
Unidad Móvil	🚐
Carretera	—
Zona urbana	■
Zona rural	■
Cuerpo de agua	■
Jurisdicción Sanitaria I	■
Jurisdicción Sanitaria II	■
Jurisdicción Sanitaria III	■



0 1 2 km





# OCUITUCO

## JURISDICCIÓN SANITARIA III

### RECURSOS HUMANOS

#### RECURSOS HUMANOS DE SERVICIOS DE SALUD DE MORELOS 2022

Municipio / CLUES	Plazas ocupadas	Personal Médico	Médicos en Contacto con Paciente	*Médicos Generales, Odontólogos y Especialistas	*Médicos en Adiestramiento	Médicos en Otras Actividades	Enfermeras en Contacto con Paciente	Enfermeras en Otras Actividades	Otro Personal
OCUITUCO	142	33	28	26	2	3	54	2	53
MSSSA001154	9	4	3	2	1	0	4	0	1
MSSSA001166	3	1	1	1	0	0	1	0	1
MSSSA001171	5	3	2	1	1	0	1	0	1
MSSSA001183	3	1	1	1	0	0	1	0	1
MSSSA002385	122	24	21	21	0	3	47	2	49



# OCUITUCO

## JURISDICCIÓN SANITARIA III

### RECURSOS MATERIALES

RECURSOS MATERIALES DE SERVICIOS DE SALUD DE MORELOS 2021										
Municipio	Consultorios									
	Total consultorios	Medicina General	Gineco-Obstetricia	Medicina Interna	Pediatría	Estomatología	Cirugía General	Urgencias	Valoración	Otras Especialidades
OCUITUCO	17	5	1	1	1	2	1	2	1	3
MSSSA001154	4	2	0	0	0	1	0	0	0	1
MSSSA001166	2	1	0	0	0	0	0	0	0	1
MSSSA001171	2	1	0	0	0	0	0	0	0	1
MSSSA001183	2	1	0	0	0	0	0	0	0	1
MSSSA002385	7	0	1	1	1	1	1	1	1	0



SERVICIOS  
DE SALUD

# PUENTE DE IXTLA

## JURISDICCIÓN SANITARIA II

### SERVICIOS DE SALUD DE MORELOS

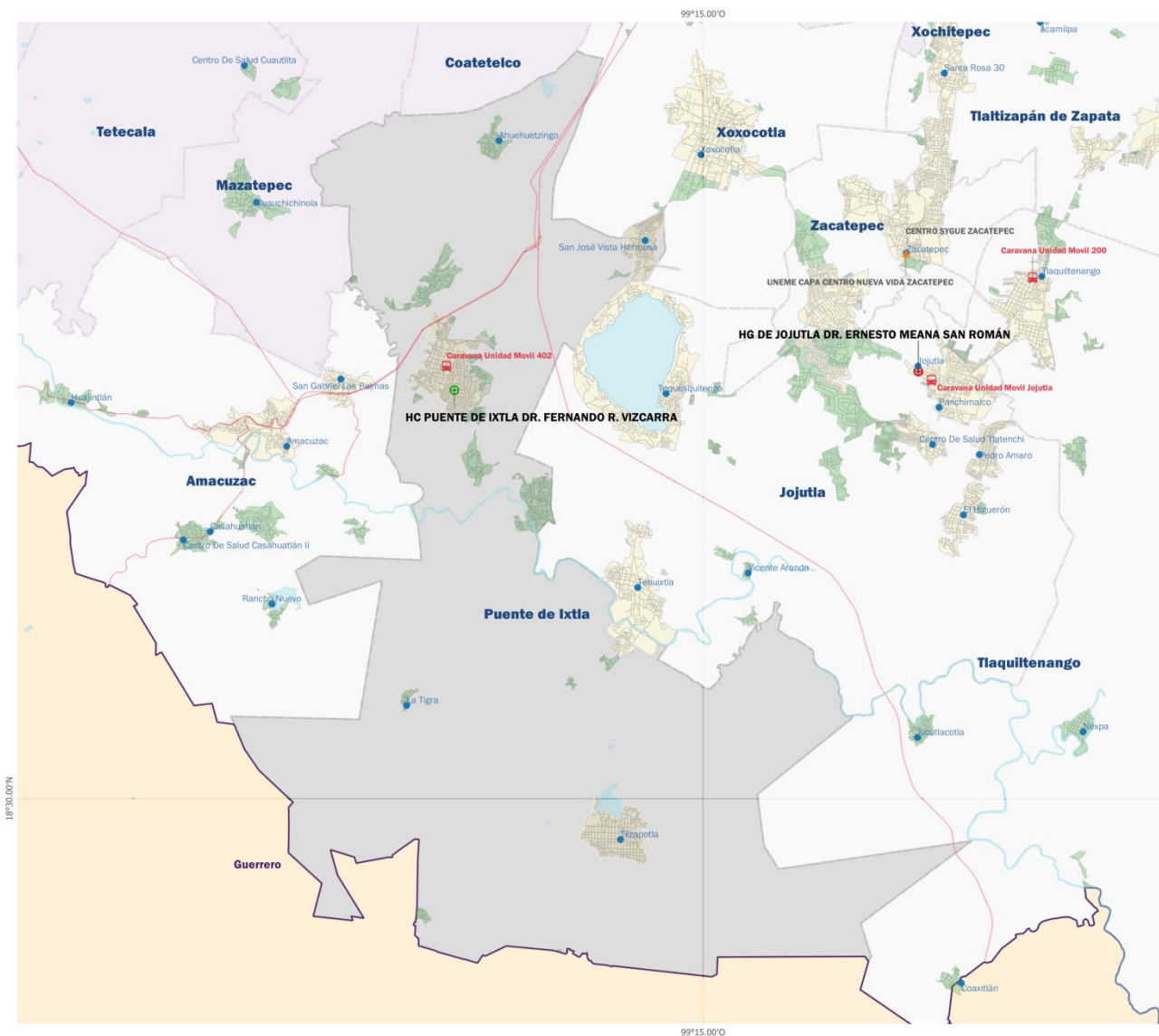

#### :: UNIDADES MÉDICAS ::

#### SERVICIOS DE SALUD DE MORELOS

##### Simbología

Centro de Salud	●
Hospital General	⊕
Hospital Comunitario	⊕
Hospital de Especializado	⊕
UNEME	▲
Unidad Móvil	🚐
Carretera	—
Zona urbana	■
Zona rural	■
Cuerpo de agua	■
Jurisdicción Sanitaria I	■
Jurisdicción Sanitaria II	■
Jurisdicción Sanitaria III	■





# PUENTE DE IXTLA

## JURISDICCIÓN SANITARIA II

### RECURSOS HUMANOS

#### RECURSOS HUMANOS DE SERVICIOS DE SALUD DE MORELOS 2022

Municipio / CLUES	Plazas ocupadas	Personal Médico	Médicos en Contacto con Paciente	*Médicos Generales, Odontólogos y Especialistas	*Médicos en Adiestramiento	Médicos en Otras Actividades	Enfermeras en Contacto con Paciente	Enfermeras en Otras Actividades	Otro Personal
PUENTE DE IXTLA	175	40	33	28	5	2	83	2	50
MSSSA001200	7	3	2	1	1	0	2	0	2
MSSSA001212	2	1	1	1	0	0	1	0	0
MSSSA001236	10	5	3	1	2	0	4	0	1
MSSSA002344	142	25	23	23	0	2	71	2	44
MSSSA002781	14	6	4	2	2	0	5	0	3



# PUENTE DE IXTLA

## JURISDICCIÓN SANITARIA II

### RECURSOS MATERIALES

RECURSOS MATERIALES DE SERVICIOS DE SALUD DE MORELOS 2021										
Municipio	Consultorios									
	Total consultorios	Medicina General	Gineco-Obstetricia	Medicina Interna	Pediatría	Estomatología	Cirugía General	Urgencias	Valoración	Otras Especialidades
PUENTE DE IXTLA	18	11	0	0	0	2	0	1	0	4
MSSSA001200	2	1	0	0	0	0	0	0	0	1
MSSSA001212	2	1	0	0	0	0	0	0	0	1
MSSSA001236	3	2	0	0	0	0	0	0	0	1
MSSSA002344	6	4	0	0	0	1	0	1	0	0
MSSSA002781	5	3	0	0	0	1	0	0	0	1





# TEMIXCO

## JURISDICCIÓN SANITARIA I

### SERVICIOS DE SALUD DE MORELOS

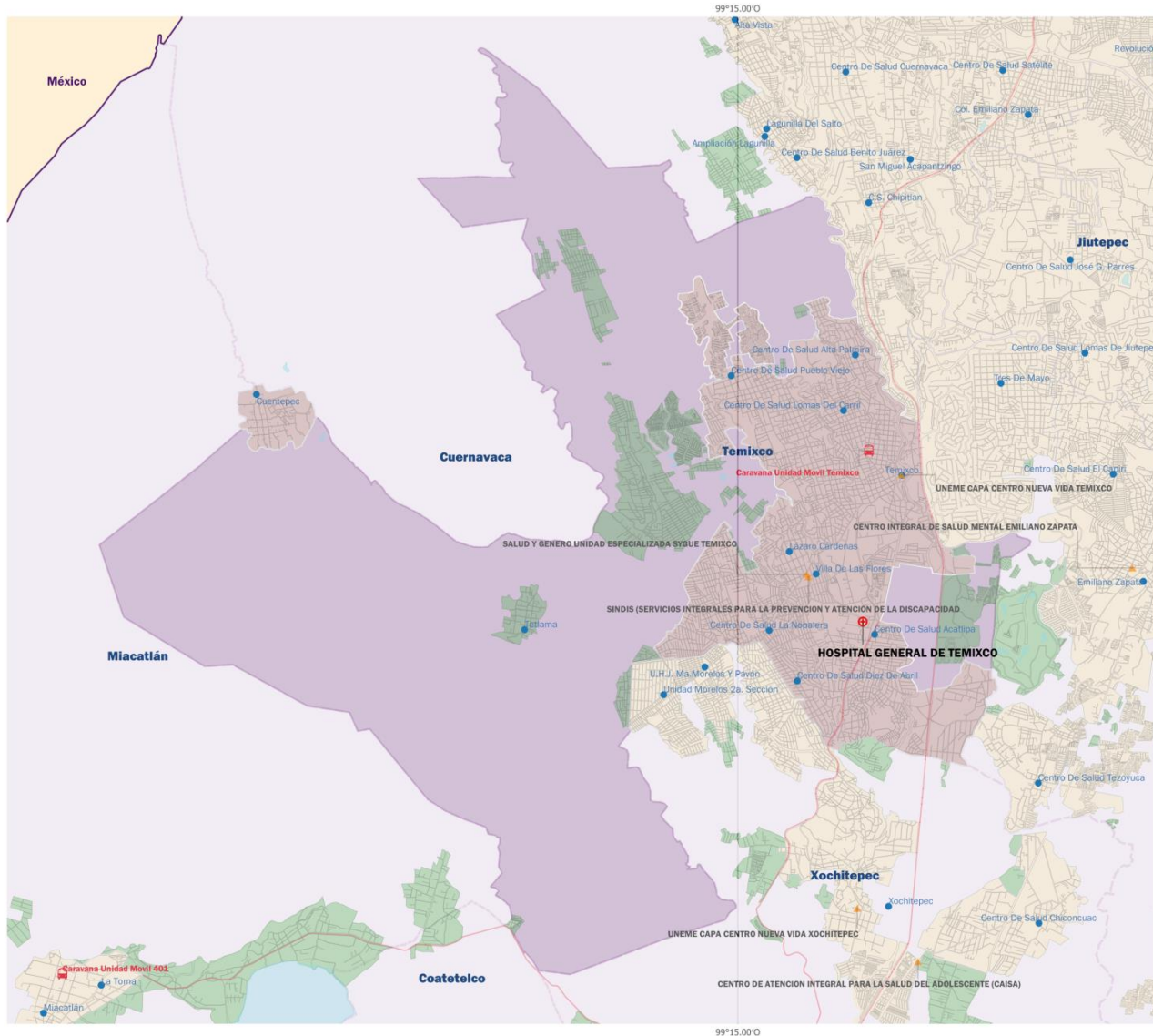

#### :: UNIDADES MÉDICAS ::

#### SERVICIOS DE SALUD DE MORELOS

##### Simbología

Centro de Salud	●
Hospital General	⊕
Hospital Comunitario	⊕
Hospital de Especializado	⊕
UNEME	▲
Unidad Móvil	🚐
Carretera	—
Zona urbana	■
Zona rural	■
Cuerpo de agua	■
Jurisdicción Sanitaria I	■
Jurisdicción Sanitaria II	■
Jurisdicción Sanitaria III	■



0 1 2 km





# TEMIXCO

## JURISDICCIÓN SANITARIA I

### RECURSOS HUMANOS

#### RECURSOS HUMANOS DE SERVICIOS DE SALUD DE MORELOS 2022

Municipio / CLUES	Plazas ocupadas	Personal Médico	Médicos en Contacto con Paciente	*Médicos Generales, Odontólogos y Especialistas	*Médicos en Adiestramiento	Médicos en Otras Actividades	Enfermeras en Contacto con Paciente	Enfermeras en Otras Actividades	Otro Personal
TEMIXCO	450	151	122	99	23	6	187	2	110
MSSSA001253	5	2	2	2	0	0	3	0	0
MSSSA001265	11	4	3	2	1	0	6	0	1
MSSSA001270	10	5	4	3	1	0	5	0	0
MSSSA001282	5	3	2	1	1	0	2	0	0
MSSSA001294	10	5	4	3	1	0	4	0	1
MSSSA001306	8	2	2	2	0	0	4	0	2
MSSSA001311	13	4	4	4	0	0	5	0	4
MSSSA001323	16	6	5	4	1	0	8	0	2
MSSSA001340	5	3	2	1	1	0	2	0	0
MSSSA002373	329	108	86	70	16	6	140	2	79
MSSSA002460	4	2	2	2	0	0	1	0	1
MSSSA002641	10	4	3	2	1	0	3	0	3
MSSSA002670	5	0	0	0	0	0	0	0	5
MSSSA002880	14	3	3	3	0	0	3	0	8
MSSSA003090	5	0	0	0	0	0	1	0	4



# TEMIXCO

## JURISDICCIÓN SANITARIA I

### RECURSOS MATERIALES

RECURSOS MATERIALES DE SERVICIOS DE SALUD DE MORELOS 2021										
Municipio	Consultorios									
	Total consultorios	Medicina General	Gineco-Obstetricia	Medicina Interna	Pediatría	Estomatología	Cirugía General	Urgencias	Valoración	Otras Especialidades
TEMIXCO	64	29	1	1	0	6	1	2	1	23
MSSSA001253	3	2	0	0	0	0	0	0	0	1
MSSSA001265	4	3	0	0	0	0	0	0	0	1
MSSSA001270	5	3	0	0	0	1	0	0	0	1
MSSSA001282	3	2	0	0	0	0	0	0	0	1
MSSSA001294	4	2	0	0	0	1	0	0	0	1
MSSSA001306	3	2	0	0	0	0	0	0	0	1
MSSSA001311	5	3	0	0	0	1	0	0	0	1
MSSSA001323	5	3	0	0	0	1	0	0	0	1
MSSSA001340	2	1	0	0	0	0	0	0	0	1
MSSSA002373	9	1	1	1	0	0	1	2	1	2
MSSSA002460	2	1	0	0	0	1	0	0	0	0
MSSSA002641	5	3	0	0	0	1	0	0	0	1
MSSSA002670	2	0	0	0	0	0	0	0	0	2
MSSSA002880	10	3	0	0	0	0	0	0	0	7
MSSSA003090	2	0	0	0	0	0	0	0	0	2



SERVICIOS  
DE SALUD

# TEPALCINGO

## JURISDICCIÓN SANITARIA III

### SERVICIOS DE SALUD DE MORELOS

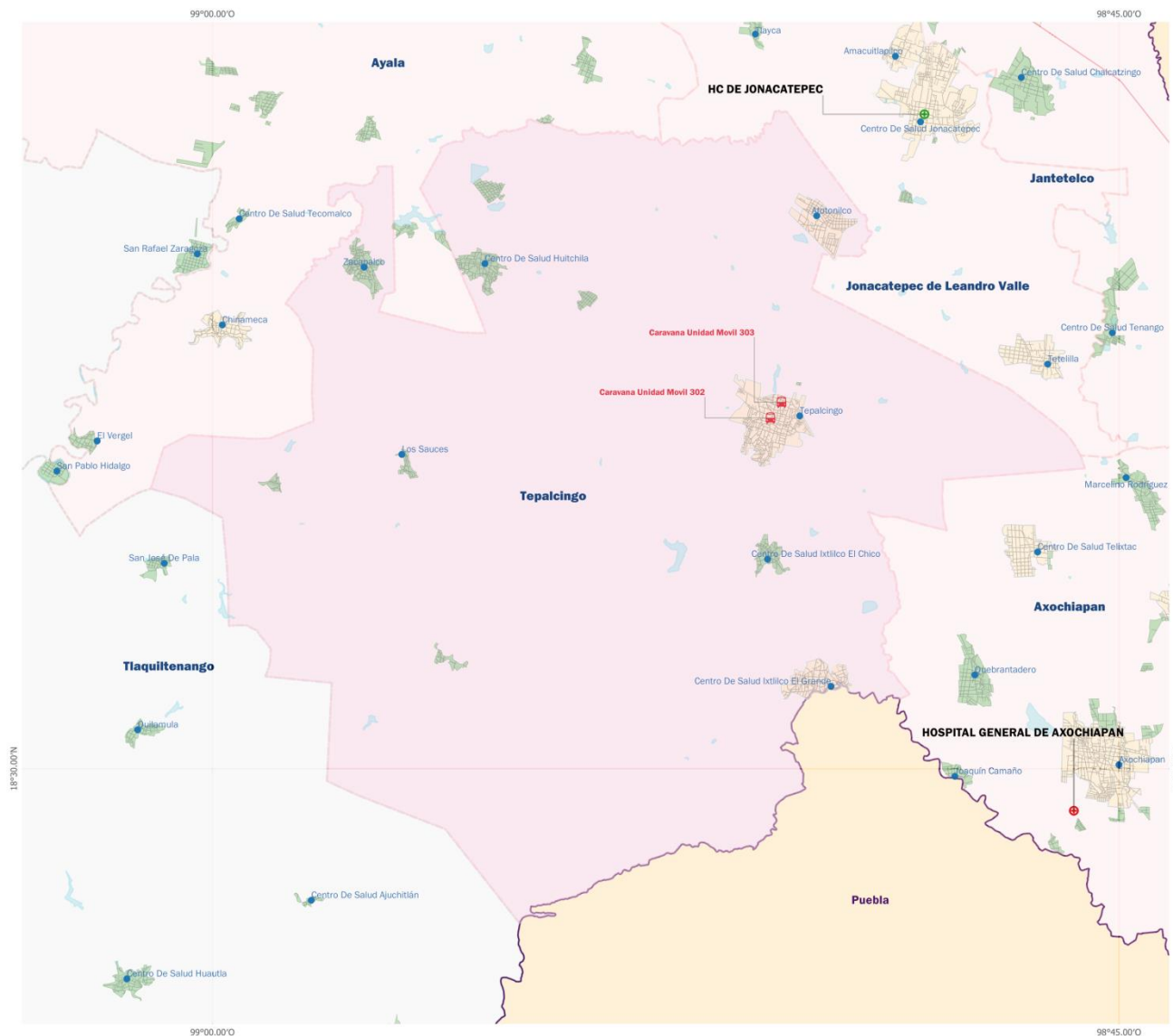

#### :: UNIDADES MÉDICAS ::

#### SERVICIOS DE SALUD DE MORELOS

#### Simbología

Centro de Salud	●
Hospital General	⊕
Hospital Comunitario	⊕
Hospital de Especializado	⊕
UNEME	▲
Unidad Móvil	🚐
Carretera	—
Zona urbana	■
Zona rural	■
Cuerpo de agua	■
Jurisdicción Sanitaria I	■
Jurisdicción Sanitaria II	■
Jurisdicción Sanitaria III	■



0 1 2 km





# TEPALCINGO

## JURISDICCIÓN SANITARIA III

### RECURSOS HUMANOS

#### RECURSOS HUMANOS DE SERVICIOS DE SALUD DE MORELOS 2022

Municipio / CLUES	Plazas ocupadas	Personal Médico	Médicos en Contacto con Paciente	*Médicos Generales, Odontólogos y Especialistas	*Médicos en Adiestramiento	Médicos en Otras Actividades	Enfermeras en Contacto con Paciente	Enfermeras en Otras Actividades	Otro Personal
TEPALCINGO	60	23	20	17	3	0	20	0	17
MSSSA001376	2	2	1	0	1	0	0	0	0
MSSSA001381	4	1	1	1	0	0	1	0	2
MSSSA001393	3	1	1	1	0	0	1	0	1
MSSSA001405	3	1	1	1	0	0	1	0	1
MSSSA001410	5	3	2	1	1	0	2	0	0
MSSSA001422	5	1	1	1	0	0	2	0	2
MSSSA002320	34	12	11	10	1	0	12	0	10
MSSSA002443	4	2	2	2	0	0	1	0	1



# TEPALCINGO

## JURISDICCIÓN SANITARIA III

### RECURSOS MATERIALES

RECURSOS MATERIALES DE SERVICIOS DE SALUD DE MORELOS 2021										
Municipio	Consultorios									
	Total consultorios	Medicina General	Gineco-Obstetricia	Medicina Interna	Pediatría	Estomatología	Cirugía General	Urgencias	Valoración	Otras Especialidades
TEPALCINGO	21	11	0	0	0	2	0	0	0	8
MSSSA001376	2	1	0	0	0	0	0	0	0	1
MSSSA001381	2	1	0	0	0	0	0	0	0	1
MSSSA001393	2	1	0	0	0	0	0	0	0	1
MSSSA001405	2	1	0	0	0	0	0	0	0	1
MSSSA001410	2	1	0	0	0	0	0	0	0	1
MSSSA001422	2	1	0	0	0	0	0	0	0	1
MSSSA002320	7	4	0	0	0	1	0	0	0	2
MSSSA002443	2	1	0	0	0	1	0	0	0	0





SERVICIOS  
DE SALUD

# TEPOZTLÁN

## JURISDICCIÓN SANITARIA I

### SERVICIOS DE SALUD DE MORELOS



#### :: UNIDADES MÉDICAS ::

#### SERVICIOS DE SALUD DE MORELOS

#### Simbología

Centro de Salud	●
Hospital General	⊕
Hospital Comunitario	⊕
Hospital de Especializado	⊕
UNEME	▲
Unidad Móvil	🚐
Carretera	—
Zona urbana	■
Zona rural	■
Cuerpo de agua	■
Jurisdicción Sanitaria I	■
Jurisdicción Sanitaria II	■
Jurisdicción Sanitaria III	■



0 1.5 3 km

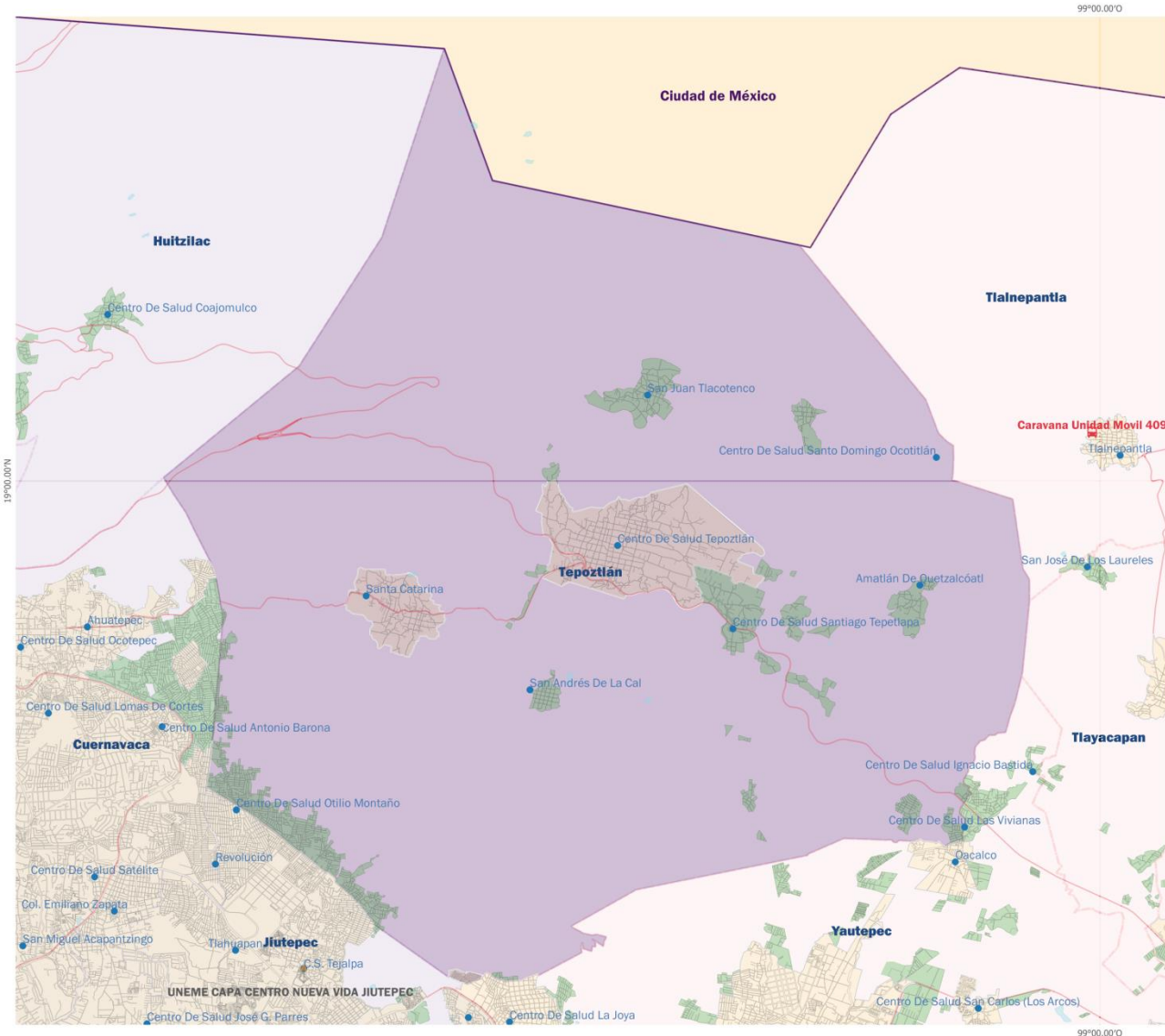



# TEPOZTLÁN

## JURISDICCIÓN SANITARIA I

### RECURSOS HUMANOS

#### RECURSOS HUMANOS DE SERVICIOS DE SALUD DE MORELOS 2022

Municipio / CLUES	Plazas ocupadas	Personal Médico	Médicos en Contacto con Paciente	*Médicos Generales, Odontólogos y Especialistas	*Médicos en Adiestramiento	Médicos en Otras Actividades	Enfermeras en Contacto con Paciente	Enfermeras en Otras Actividades	Otro Personal
TEPOZTLAN	80	40	32	24	8	0	32	0	8
MSSSA001434	41	19	17	15	2	0	16	0	6
MSSSA001446	6	3	2	1	1	0	2	0	1
MSSSA001451	5	4	3	2	1	0	1	0	0
MSSSA001463	7	3	2	1	1	0	4	0	0
MSSSA001475	9	4	3	2	1	0	4	0	1
MSSSA001480	5	3	2	1	1	0	2	0	0
MSSSA001492	7	4	3	2	1	0	3	0	0





# TEPOZTLÁN

## JURISDICCIÓN SANITARIA II

### RECURSOS MATERIALES

RECURSOS MATERIALES DE SERVICIOS DE SALUD DE MORELOS 2021										
Municipio	Consultorios									
	Total consultorios	Medicina General	Gineco-Obstetricia	Medicina Interna	Pediatría	Estomatología	Cirugía General	Urgencias	Valoración	Otras Especialidades
TEPOZTLAN	30	17	0	0	0	4	0	0	0	9
MSSSA001434	12	7	0	0	0	2	0	0	0	3
MSSSA001446	3	2	0	0	0	0	0	0	0	1
MSSSA001451	3	1	0	0	0	1	0	0	0	1
MSSSA001463	3	2	0	0	0	0	0	0	0	1
MSSSA001475	3	2	0	0	0	0	0	0	0	1
MSSSA001480	3	2	0	0	0	0	0	0	0	1
MSSSA001492	3	1	0	0	0	1	0	0	0	1



SERVICIOS  
DE SALUD

# TETECALA

## JURISDICCIÓN SANITARIA I

### SERVICIOS DE SALUD DE MORELOS

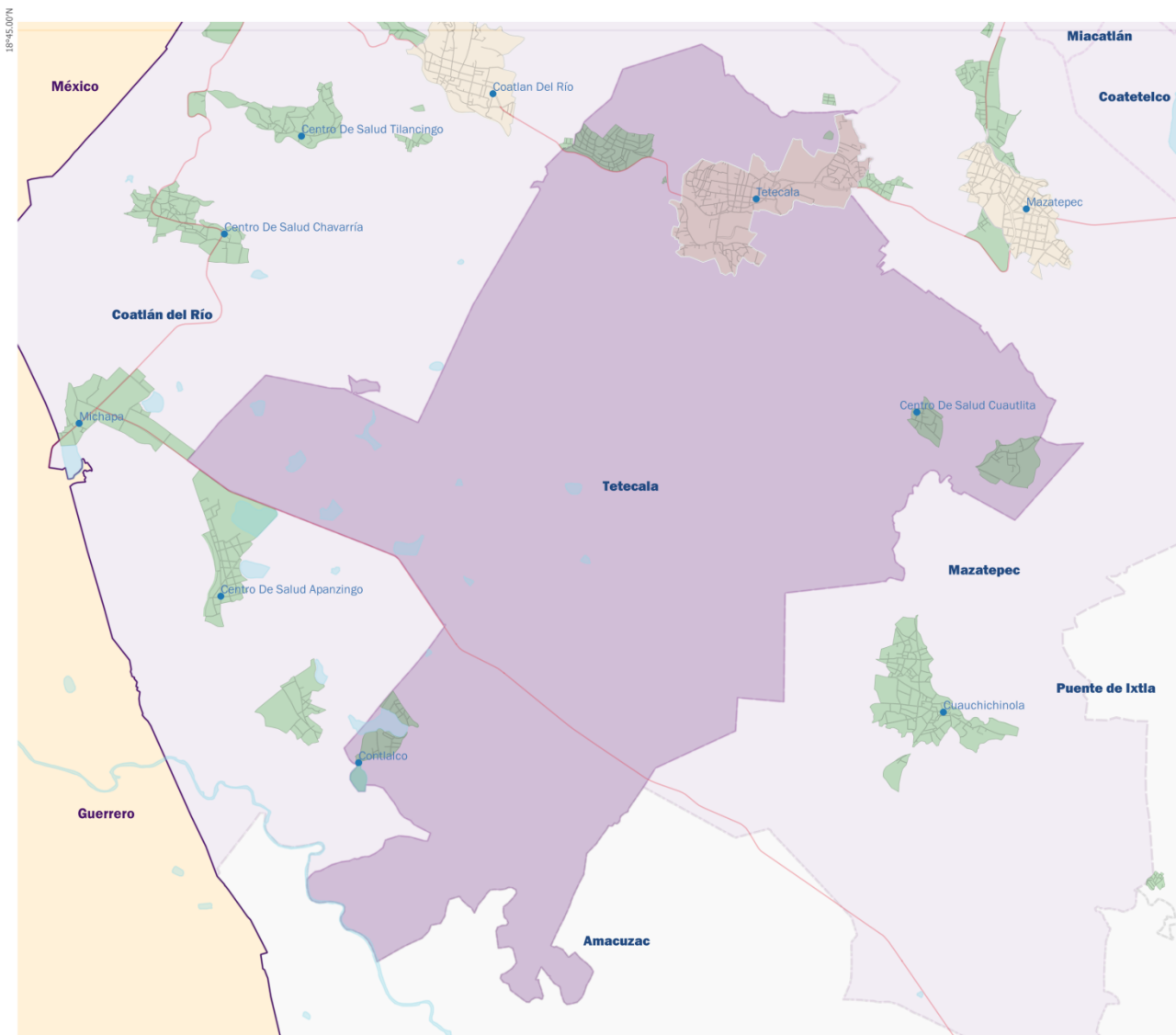

#### :: UNIDADES MÉDICAS ::

#### SERVICIOS DE SALUD DE MORELOS

##### Simbología

Centro de Salud	●
Hospital General	⊕
Hospital Comunitario	⊕
Hospital de Especializado	⊕
UNEME	▲
Unidad Móvil	🚐
Carretera	—
Zona urbana	■
Zona rural	■
Cuerpo de agua	■
Jurisdicción Sanitaria I	■
Jurisdicción Sanitaria II	■
Jurisdicción Sanitaria III	■



SERVICIOS  
DE SALUD



# TETECALA

## JURISDICCIÓN SANITARIA I

### RECURSOS HUMANOS

#### RECURSOS HUMANOS DE SERVICIOS DE SALUD DE MORELOS 2022

Municipio / CLUES	Plazas ocupadas	Personal Médico	Médicos en Contacto con Paciente	*Médicos Generales, Odontólogos y Especialistas	*Médicos en Adiestramiento	Médicos en Otras Actividades	Enfermeras en Contacto con Paciente	Enfermeras en Otras Actividades	Otro Personal
TETECALA	346	88	65	52	13	10	113	8	137
MSSSA001504	329	81	59	47	12	10	104	8	136
MSSSA001516	11	5	4	3	1	0	5	0	1
MSSSA001521	3	1	1	1	0	0	2	0	0
MSSSA001533	3	1	1	1	0	0	2	0	0



# TETECALA

## JURISDICCIÓN SANITARIA I

### RECURSOS MATERIALES

RECURSOS MATERIALES DE SERVICIOS DE SALUD DE MORELOS 2021										
Municipio	Consultorios									
	Total consultorios	Medicina General	Gineco-Obstetricia	Medicina Interna	Pediatría	Estomatología	Cirugía General	Urgencias	Valoración	Otras Especialidades
TETECALA	18	5	1	1	1	2	1	1	1	5
MSSSA001504	9	0	1	1	1	1	1	1	1	2
MSSSA001516	5	3	0	0	0	1	0	0	0	1
MSSSA001521	2	1	0	0	0	0	0	0	0	1
MSSSA001533	2	1	0	0	0	0	0	0	0	1



SERVICIOS  
DE SALUD

# TETELA DEL VOLCÁN

## JURISDICCIÓN SANITARIA III

### SERVICIOS DE SALUD DE MORELOS

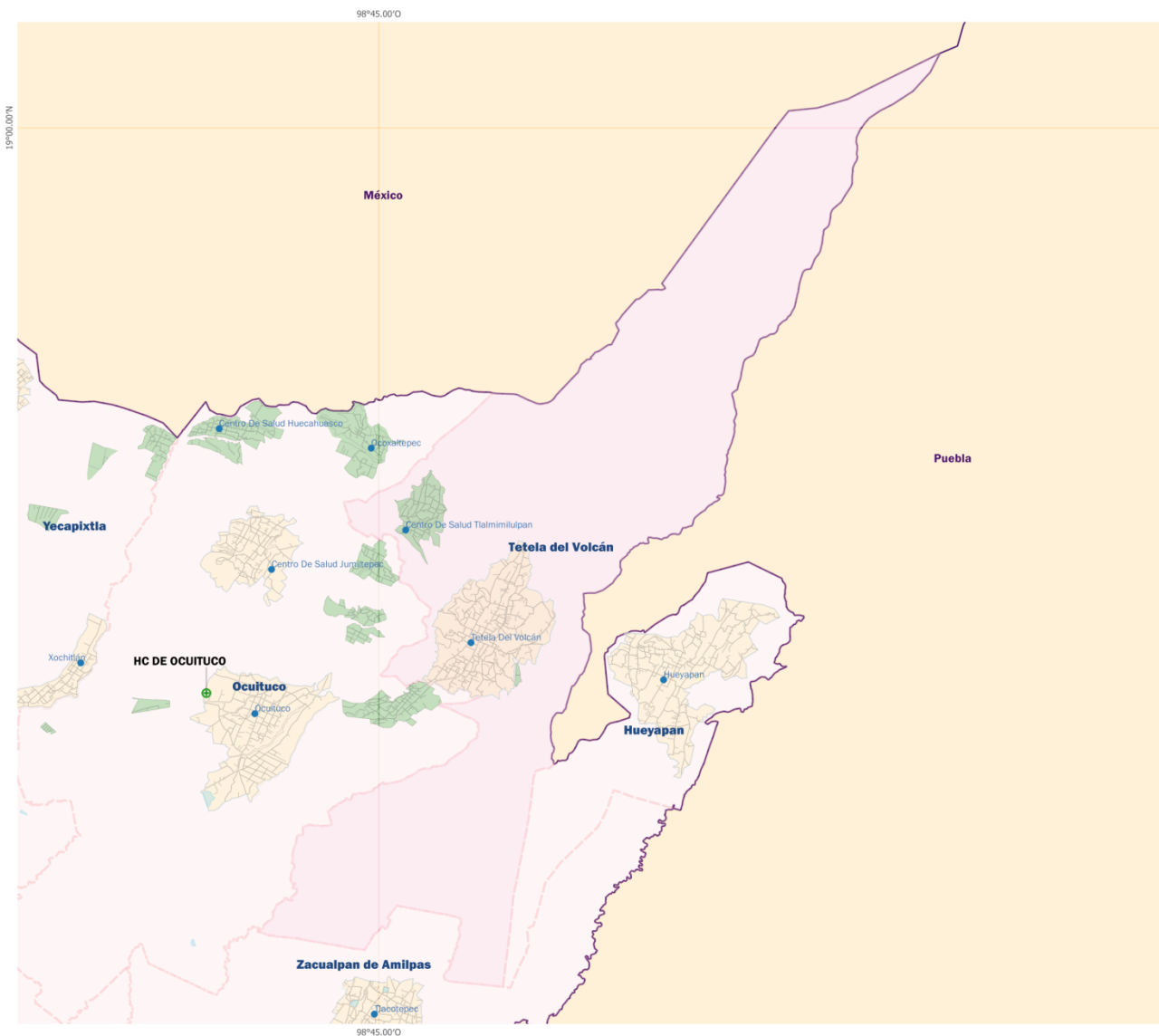

#### :: UNIDADES MÉDICAS ::

#### SERVICIOS DE SALUD DE MORELOS

#### Simbología

Centro de Salud	●
Hospital General	⊕
Hospital Comunitario	⊕
Hospital de Especializado	⊕
UNEME	▲
Unidad Móvil	🚚
Carretera	—
Zona urbana	■
Zona rural	■
Cuerpo de agua	■
Jurisdicción Sanitaria I	■
Jurisdicción Sanitaria II	■
Jurisdicción Sanitaria III	■



0 1 2 km



SERVICIOS  
DE SALUD



# TETELA DEL VOLCÁN

## JURISDICCIÓN SANITARIA III

### RECURSOS HUMANOS

#### RECURSOS HUMANOS DE SERVICIOS DE SALUD DE MORELOS 2022

Municipio / CLUES	Plazas ocupadas	Personal Médico	Médicos en Contacto con Paciente	*Médicos Generales, Odontólogos y Especialistas	*Médicos en Adiestramiento	Médicos en Otras Actividades	Enfermeras en Contacto con Paciente	Enfermeras en Otras Actividades	Otro Personal
TETELA DEL VOLCÁN	36	16	15	14	1	0	15	0	5
MSSSA001545	34	15	14	13	1	0	14	0	5
MSSSA001562	2	1	1	1	0	0	1	0	0



# TETELA DEL VOLCÁN

## JURISDICCIÓN SANITARIA III

### RECURSOS MATERIALES

RECURSOS MATERIALES DE SERVICIOS DE SALUD DE MORELOS 2021										
Municipio	Consultorios									
	Total consultorios	Medicina General	Gineco-Obstetricia	Medicina Interna	Pediatría	Estomatología	Cirugía General	Urgencias	Valoración	Otras Especialidades
TETELA DEL VOLCAN	10	7	0	0	0	1	0	0	0	2
MSSSA001545	7	5	0	0	0	1	0	0	0	1
MSSSA001562	3	2	0	0	0	0	0	0	0	1



# TLALNEPANTLA

## JURISDICCIÓN SANITARIA III

### SERVICIOS DE SALUD DE MORELOS

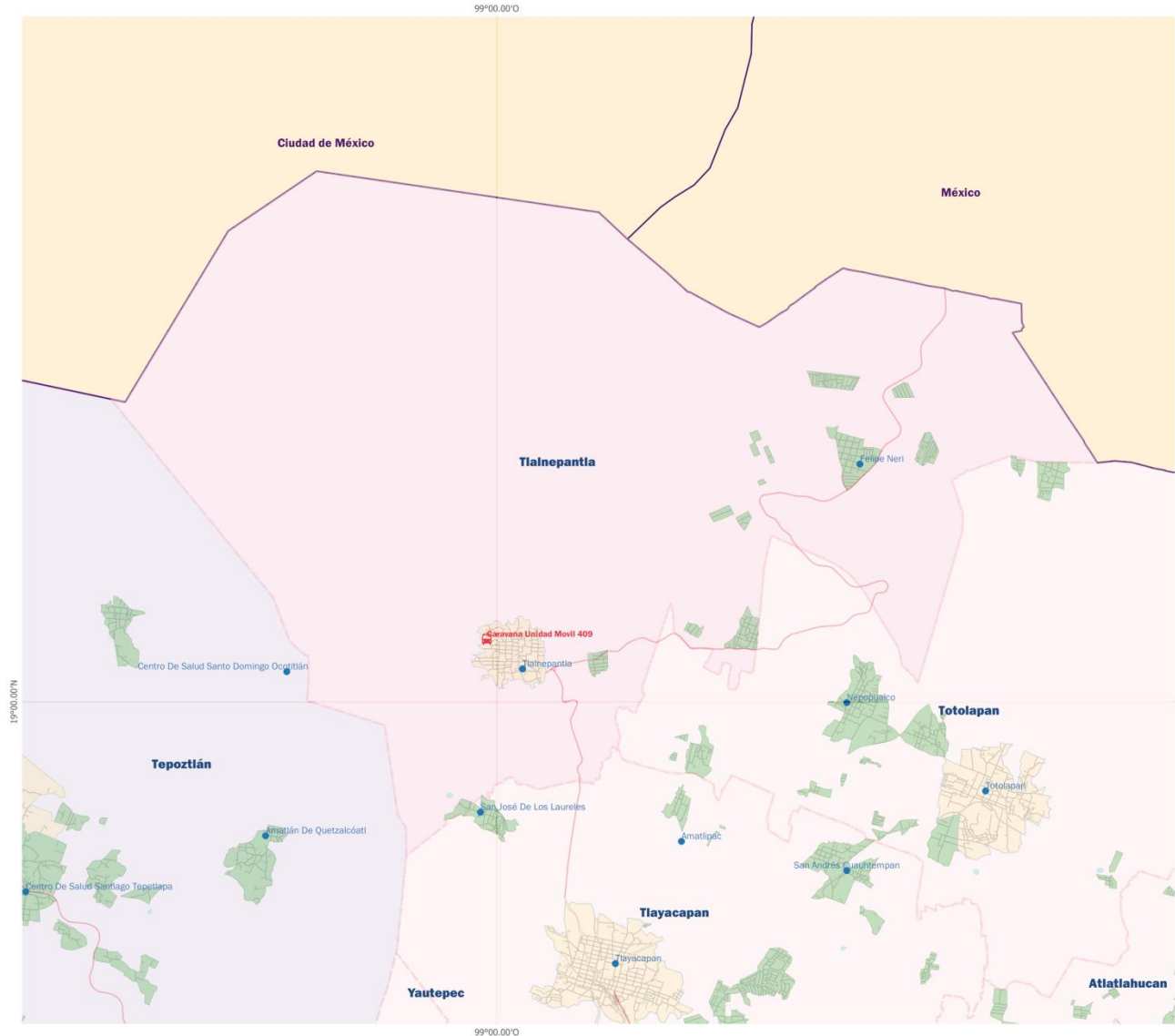

#### :: UNIDADES MÉDICAS ::

#### SERVICIOS DE SALUD DE MORELOS

#### Simbología

Centro de Salud	●
Hospital General	⊕
Hospital Comunitario	⊕
Hospital de Especializado	⊕
UNEME	▲
Unidad Móvil	🚚
Carretera	—
Zona urbana	■
Zona rural	■
Cuerpo de agua	■
Jurisdicción Sanitaria I	■
Jurisdicción Sanitaria II	■
Jurisdicción Sanitaria III	■



0 1 2 km







# TLALNEPANTLA

## JURISDICCIÓN SANITARIA III

### RECURSOS HUMANOS

#### RECURSOS HUMANOS DE SERVICIOS DE SALUD DE MORELOS 2022

Municipio / CLUES	Plazas ocupadas	Personal Médico	Médicos en Contacto con Paciente	*Médicos Generales, Odontólogos y Especialistas	*Médicos en Adiestramiento	Médicos en Otras Actividades	Enfermeras en Contacto con Paciente	Enfermeras en Otras Actividades	Otro Personal
TLALNEPANTLA	10	3	3	3	0	0	4	0	3
MSSSA002892	2	1	1	1	0	0	1	0	0
MSSSA002921	8	2	2	2	0	0	3	0	3



# TLALNEPANTLA

## JURISDICCIÓN SANITARIA III

### RECURSOS MATERIALES

RECURSOS MATERIALES DE SERVICIOS DE SALUD DE MORELOS 2021										
Municipio	Consultorios									
	Total consultorios	Medicina General	Gineco-Obstetricia	Medicina Interna	Pediatría	Estomatología	Cirugía General	Urgencias	Valoración	Otras Especialidades
TLALNEPANTLA	6	3	0	0	0	1	0	0	0	2
MSSSA002892	2	1	0	0	0	0	0	0	0	1
MSSSA002921	4	2	0	0	0	1	0	0	0	1



SERVICIOS  
DE SALUD

# TLALTIZAPÁN

## JURISDICCIÓN SANITARIA II

### SERVICIOS DE SALUD DE MORELOS

**DES**  
Diagnóstico Estatal en Salud  
edición 2023

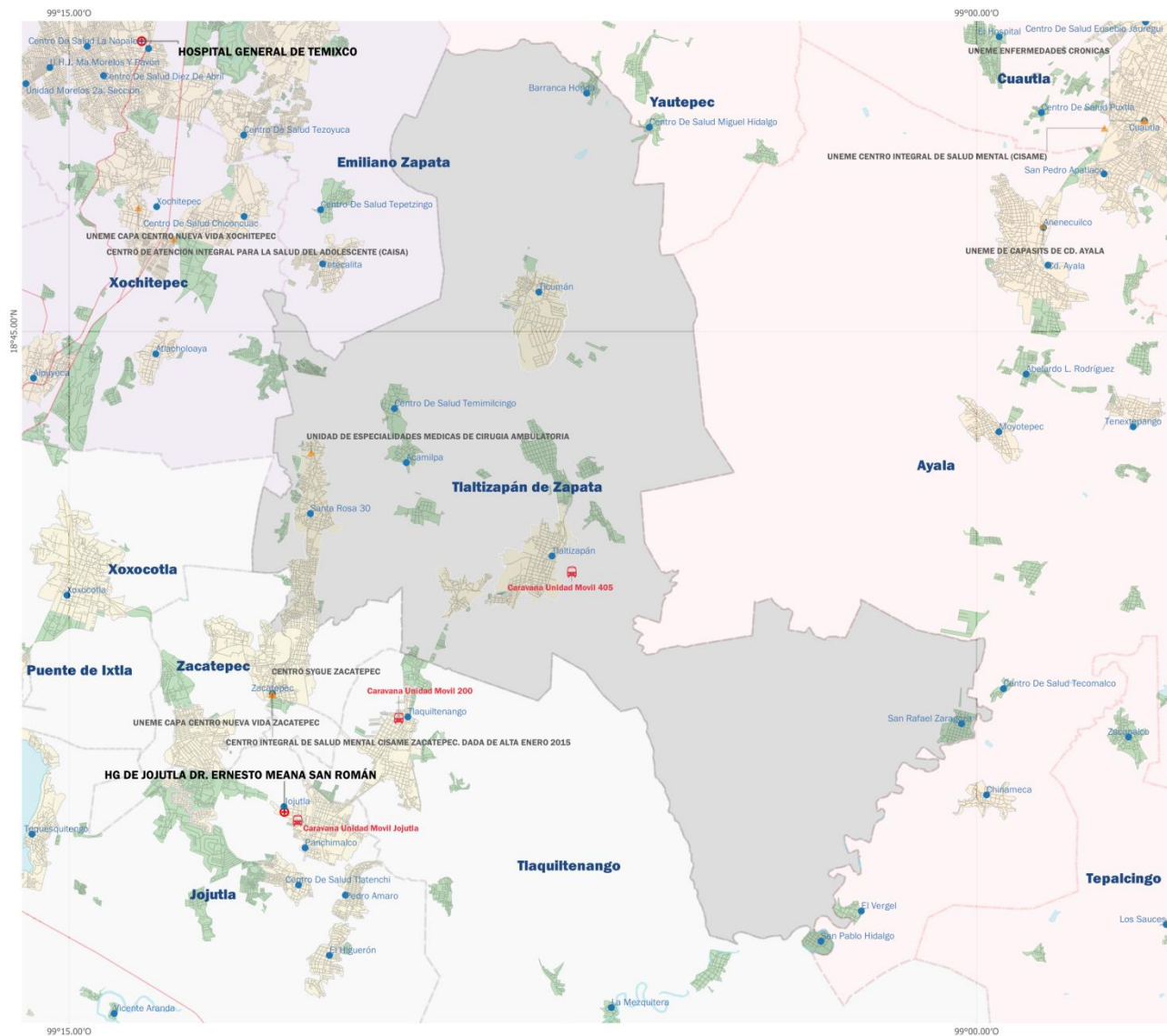

:: UNIDADES MÉDICAS ::

SERVICIOS DE SALUD  
DE  
MORELOS

#### Simbología

- Centro de Salud
- Hospital General
- Hospital Comunitario
- Hospital de Especializado
- UNEME
- Unidad Móvil
- Carretera
- Zona urbana
- Zona rural
- Cuerpo de agua
- Jurisdicción Sanitaria I
- Jurisdicción Sanitaria II
- Jurisdicción Sanitaria III



**DES**  
Diagnóstico Estatal en Salud  
edición 2023



SERVICIOS  
DE SALUD



# TLALTIZAPÁN

## JURISDICCIÓN SANITARIA II

### RECURSOS HUMANOS

#### RECURSOS HUMANOS DE SERVICIOS DE SALUD DE MORELOS 2022

Municipio / CLUES	Plazas ocupadas	Personal Médico	Médicos en Contacto con Paciente	*Médicos Generales, Odontólogos y Especialistas	*Médicos en Adiestramiento	Médicos en Otras Actividades	Enfermeras en Contacto con Paciente	Enfermeras en Otras Actividades	Otro Personal
TLALTIZAPAN DE ZAPATA	103	38	29	21	8	1	44	2	19
MSSSA001586	46	14	11	9	2	1	19	1	12
MSSSA001591	4	3	2	1	1	0	1	0	0
MSSSA001603	4	1	1	1	0	0	2	0	1
MSSSA001615	4	3	2	1	1	0	1	0	0
MSSSA001632	10	4	3	2	1	0	5	0	1
MSSSA002624	25	10	7	4	3	0	12	1	2
MSSSA002793	8	2	2	2	0	0	3	0	3
MSSSA003126	2	1	1	1	0	0	1	0	0



# TLALTIZAPÁN

## JURISDICCIÓN SANITARIA II

### RECURSOS MATERIALES

RECURSOS MATERIALES DE SERVICIOS DE SALUD DE MORELOS 2021										
Municipio	Consultorios									
	Total consultorios	Medicina General	Gineco-Obstetricia	Medicina Interna	Pediatría	Estomatología	Cirugía General	Urgencias	Valoración	Otras Especialidades
TLALTIZAPAN DE ZAPATA	30	17	0	0	0	4	0	0	0	9
MSSSA001586	8	5	0	0	0	1	0	0	0	2
MSSSA001591	2	1	0	0	0	0	0	0	0	1
MSSSA001603	2	1	0	0	0	0	0	0	0	1
MSSSA001615	2	1	0	0	0	0	0	0	0	1
MSSSA001632	5	3	0	0	0	1	0	0	0	1
MSSSA002624	6	4	0	0	0	1	0	0	0	1
MSSSA002793	3	1	0	0	0	1	0	0	0	1
MSSSA003126	2	1	0	0	0	0	0	0	0	1



SERVICIOS  
DE SALUD

# TLAQUILTENANGO

## JURISDICCIÓN SANITARIA II

### SERVICIOS DE SALUD DE MORELOS

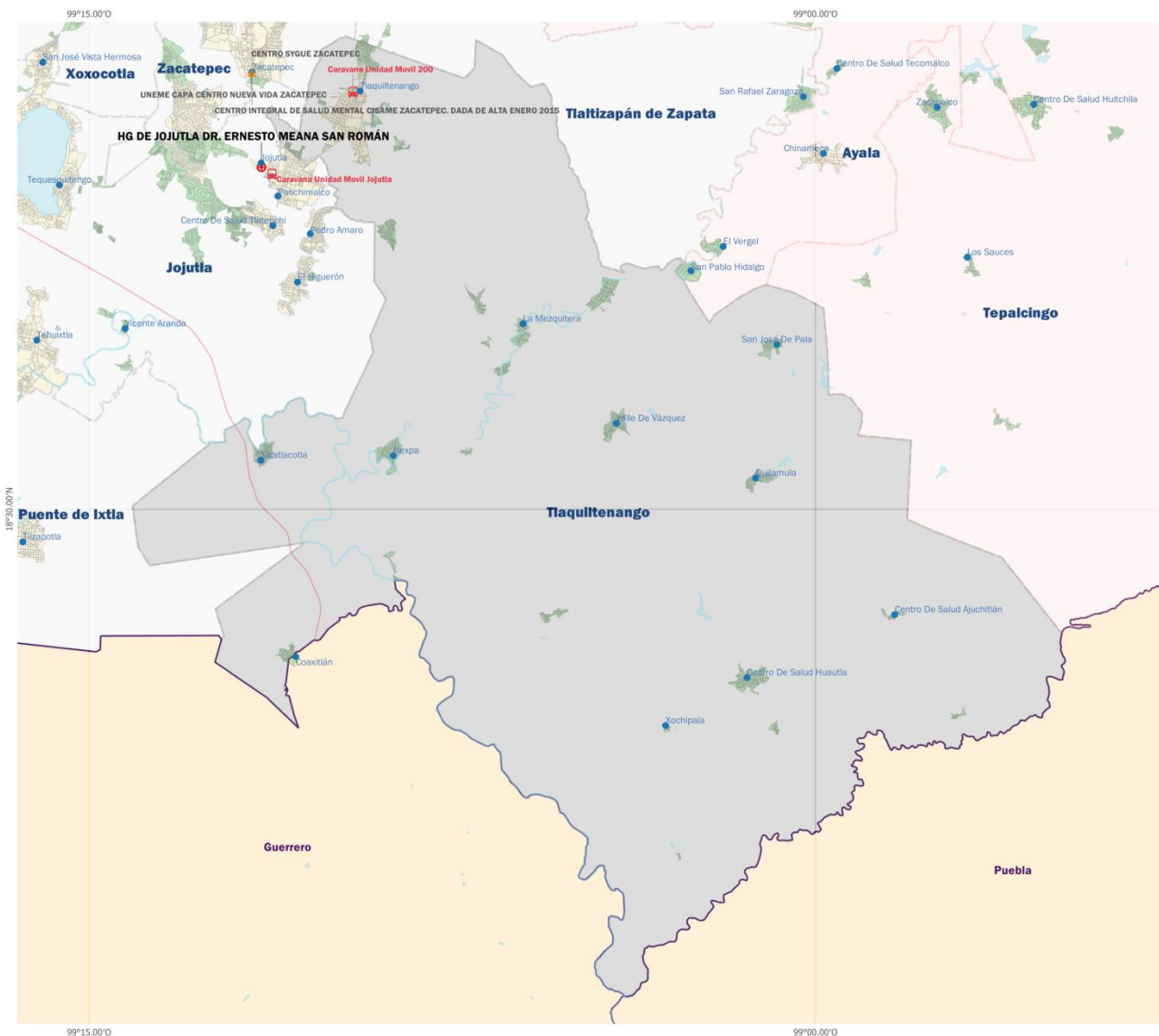

#### :: UNIDADES MÉDICAS ::

#### SERVICIOS DE SALUD DE MORELOS

##### Simbología

Centro de Salud	●
Hospital General	⊕
Hospital Comunitario	⊕
Hospital de Especializado	⊕
UNEME	▲
Unidad Móvil	🚚
Carretera	—
Zona urbana	■
Zona rural	■
Cuerpo de agua	■
Jurisdicción Sanitaria I	■
Jurisdicción Sanitaria II	■
Jurisdicción Sanitaria III	■

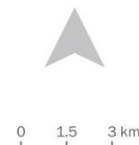

SERVICIOS  
DE SALUD



# TLAQUILTENANGO

## JURISDICCIÓN SANITARIA II

### RECURSOS HUMANOS

#### RECURSOS HUMANOS DE SERVICIOS DE SALUD DE MORELOS 2022

Municipio / CLUES	Plazas ocupadas	Personal Médico	Médicos en Contacto con Paciente	*Médicos Generales, Odontólogos y Especialistas	*Médicos en Adiestramiento	Médicos en Otras Actividades	Enfermeras en Contacto con Paciente	Enfermeras en Otras Actividades	Otro Personal
TLAQUILTENANGO	62	30	24	18	6	0	25	0	7
MSSSA001661	20	9	7	5	2	0	7	0	4
MSSSA001685	2	1	1	1	0	0	1	0	0
MSSSA001690	4	2	2	2	0	0	2	0	0
MSSSA001702	5	2	1	0	1	0	3	0	0
MSSSA001714	4	3	2	1	1	0	1	0	0
MSSSA001726	5	2	2	2	0	0	2	0	1
MSSSA001731	3	1	1	1	0	0	2	0	0
MSSSA001743	6	3	2	1	1	0	2	0	1
MSSSA001755	5	3	2	1	1	0	2	0	0
MSSSA001760	2	1	1	1	0	0	1	0	0
MSSSA002426	4	2	2	2	0	0	1	0	1
MSSSA003061	2	1	1	1	0	0	1	0	0



# TLAQUILTENANGO

## JURISDICCIÓN SANITARIA II

### RECURSOS MATERIALES

RECURSOS MATERIALES DE SERVICIOS DE SALUD DE MORELOS 2021										
Municipio	Consultorios									
	Total consultorios	Medicina General	Gineco-Obstetricia	Medicina Interna	Pediatría	Estomatología	Cirugía General	Urgencias	Valoración	Otras Especialidades
TLAQUILTENANGO	29	14	0	0	0	4	0	0	0	11
MSSSA001661	5	3	0	0	0	1	0	0	0	1
MSSSA001685	2	1	0	0	0	0	0	0	0	1
MSSSA001690	3	1	0	0	0	1	0	0	0	1
MSSSA001702	2	1	0	0	0	0	0	0	0	1
MSSSA001714	2	1	0	0	0	0	0	0	0	1
MSSSA001726	3	1	0	0	0	1	0	0	0	1
MSSSA001731	2	1	0	0	0	0	0	0	0	1
MSSSA001743	2	1	0	0	0	0	0	0	0	1
MSSSA001755	2	1	0	0	0	0	0	0	0	1
MSSSA001760	2	1	0	0	0	0	0	0	0	1
MSSSA002426	2	1	0	0	0	1	0	0	0	0
MSSSA003061	2	1	0	0	0	0	0	0	0	1





SERVICIOS  
DE SALUD

# TLAYACAPAN

## JURISDICCIÓN SANITARIA III

### SERVICIOS DE SALUD DE MORELOS

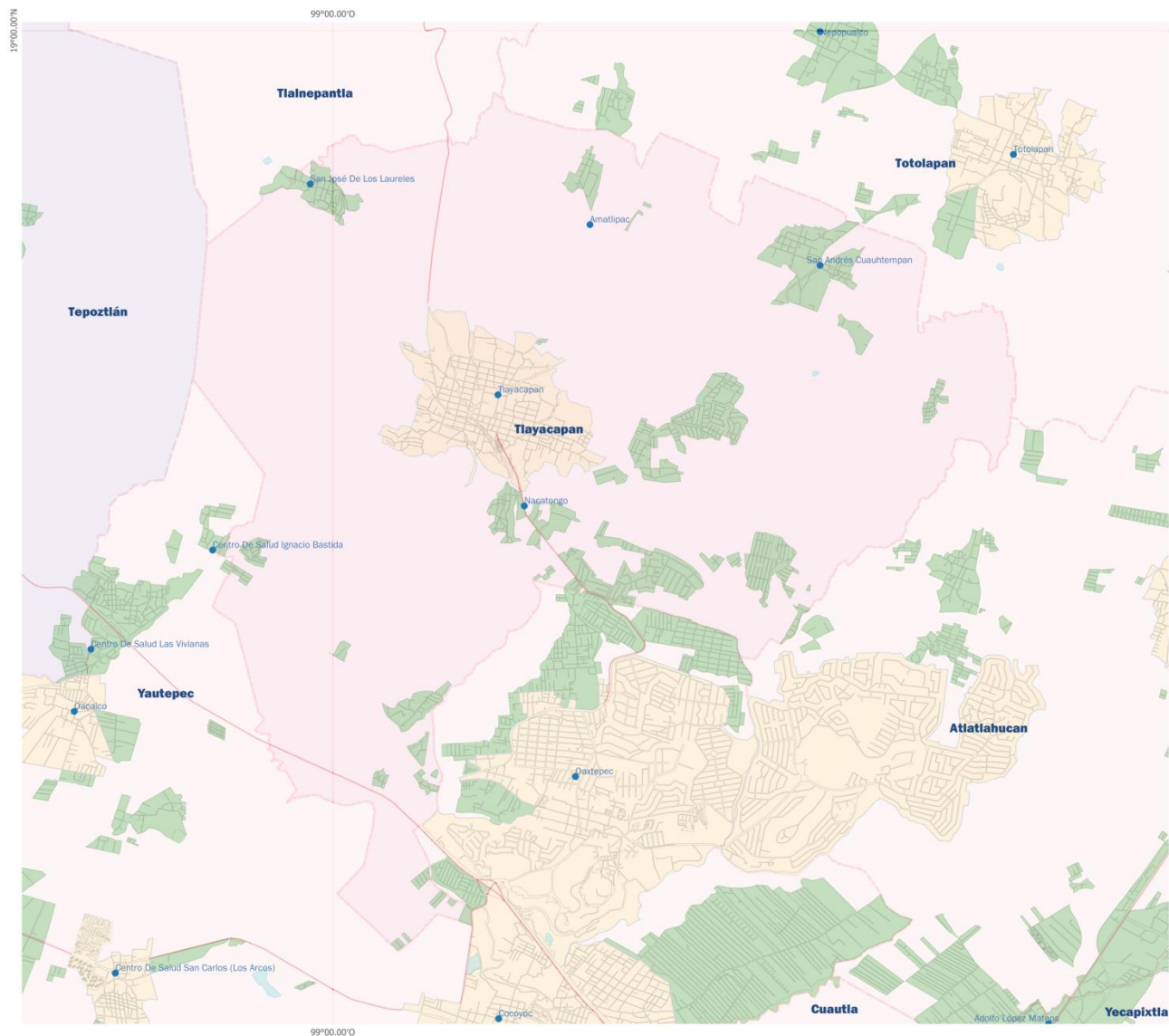

#### :: UNIDADES MÉDICAS ::

#### SERVICIOS DE SALUD DE MORELOS

##### Simbología

Centro de Salud	●
Hospital General	⊕
Hospital Comunitario	⊕
Hospital de Especializado	⊕
UNEME	▲
Unidad Móvil	🚚
Carretera	—
Zona urbana	■
Zona rural	■
Cuerpo de agua	■
Jurisdicción Sanitaria I	■
Jurisdicción Sanitaria II	■
Jurisdicción Sanitaria III	■



0 1 2 km



SERVICIOS  
DE SALUD



# TLAYACAPAN

## JURISDICCIÓN SANITARIA III

### RECURSOS HUMANOS

#### RECURSOS HUMANOS DE SERVICIOS DE SALUD DE MORELOS 2022

Municipio / CLUES	Plazas ocupadas	Personal Médico	Médicos en Contacto con Paciente	*Médicos Generales, Odontólogos y Especialistas	*Médicos en Adiestramiento	Médicos en Otras Actividades	Enfermeras en Contacto con Paciente	Enfermeras en Otras Actividades	Otro Personal
TLAYACAPAN	61	26	22	18	4	0	28	0	7
MSSSA001772	43	17	15	13	2	0	22	0	4
MSSSA001784	3	1	1	1	0	0	1	0	1
MSSSA001796	4	1	1	1	0	0	1	0	2
MSSSA001801	4	4	3	2	1	0	0	0	0
MSSSA001813	4	1	1	1	0	0	3	0	0
MSSSA001825	3	2	1	0	1	0	1	0	0



# TLAYACAPAN

## JURISDICCIÓN SANITARIA III

### RECURSOS MATERIALES

RECURSOS MATERIALES DE SERVICIOS DE SALUD DE MORELOS 2021										
Municipio	Consultorios									
	Total consultorios	Medicina General	Gineco-Obstetricia	Medicina Interna	Pediatría	Estomatología	Cirugía General	Urgencias	Valoración	Otras Especialidades
TLAYACAPAN	19	10	0	0	0	2	0	0	0	7
MSSSA001772	8	5	0	0	0	1	0	0	0	2
MSSSA001784	2	1	0	0	0	0	0	0	0	1
MSSSA001796	2	1	0	0	0	0	0	0	0	1
MSSSA001801	3	1	0	0	0	1	0	0	0	1
MSSSA001813	2	1	0	0	0	0	0	0	0	1
MSSSA001825	2	1	0	0	0	0	0	0	0	1



# TOTOLAPAN

## JURISDICCIÓN SANITARIA III

### SERVICIOS DE SALUD DE MORELOS

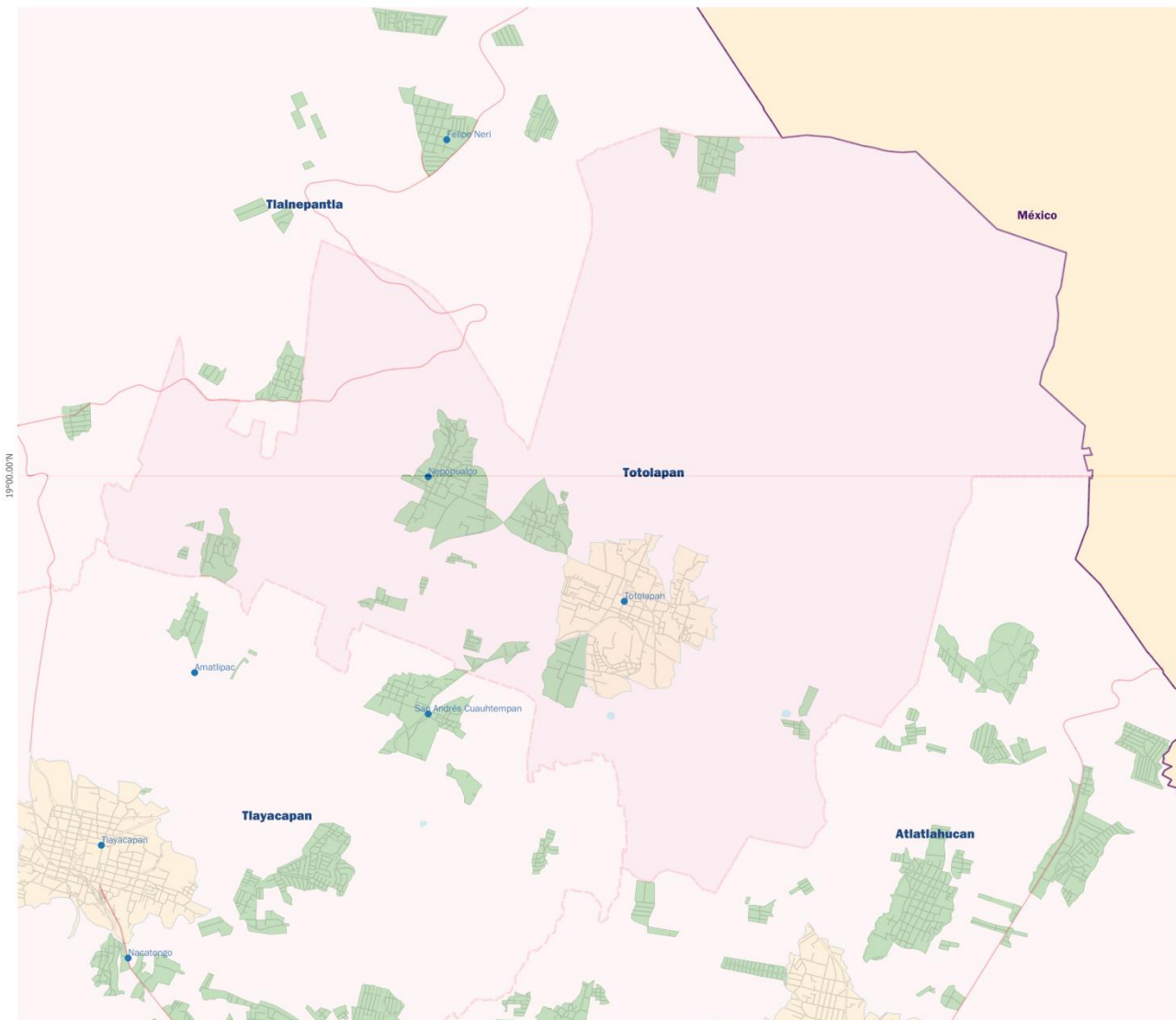

#### :: UNIDADES MÉDICAS ::

#### SERVICIOS DE SALUD DE MORELOS

##### Simbología

Centro de Salud	●
Hospital General	⊕
Hospital Comunitario	⊕
Hospital de Especializado	⊕
UNEME	▲
Unidad Móvil	🚚
Carretera	—
Zona urbana	■
Zona rural	■
Cuerpo de agua	■
Jurisdicción Sanitaria I	■
Jurisdicción Sanitaria II	■
Jurisdicción Sanitaria III	■



0 1 2 km





# TOTOLAPAN

## JURISDICCIÓN SANITARIA III

### RECURSOS HUMANOS

#### RECURSOS HUMANOS DE SERVICIOS DE SALUD DE MORELOS 2022

Municipio / CLUES	Plazas ocupadas	Personal Médico	Médicos en Contacto con Paciente	*Médicos Generales, Odontólogos y Especialistas	*Médicos en Adiestramiento	Médicos en Otras Actividades	Enfermeras en Contacto con Paciente	Enfermeras en Otras Actividades	Otro Personal
TOTOLAPAN	15	6	5	4	1	0	6	0	3
MSSSA001830	13	5	4	3	1	0	5	0	3
MSSSA001842	2	1	1	1	0	0	1	0	0



# TOTOLAPAN

## JURISDICCIÓN SANITARIA III

### RECURSOS MATERIALES

RECURSOS MATERIALES DE SERVICIOS DE SALUD DE MORELOS 2021										
Municipio	Consultorios									
	Total consultorios	Medicina General	Gineco-Obstetricia	Medicina Interna	Pediatría	Estomatología	Cirugía General	Urgencias	Valoración	Otras Especialidades
TOTOLAPAN	7	4	0	0	0	1	0	0	0	2
MSSSA001830	5	3	0	0	0	1	0	0	0	1
MSSSA001842	2	1	0	0	0	0	0	0	0	1



# XOCHITEPEC

## JURISDICCIÓN SANITARIA I

### SERVICIOS DE SALUD DE MORELOS

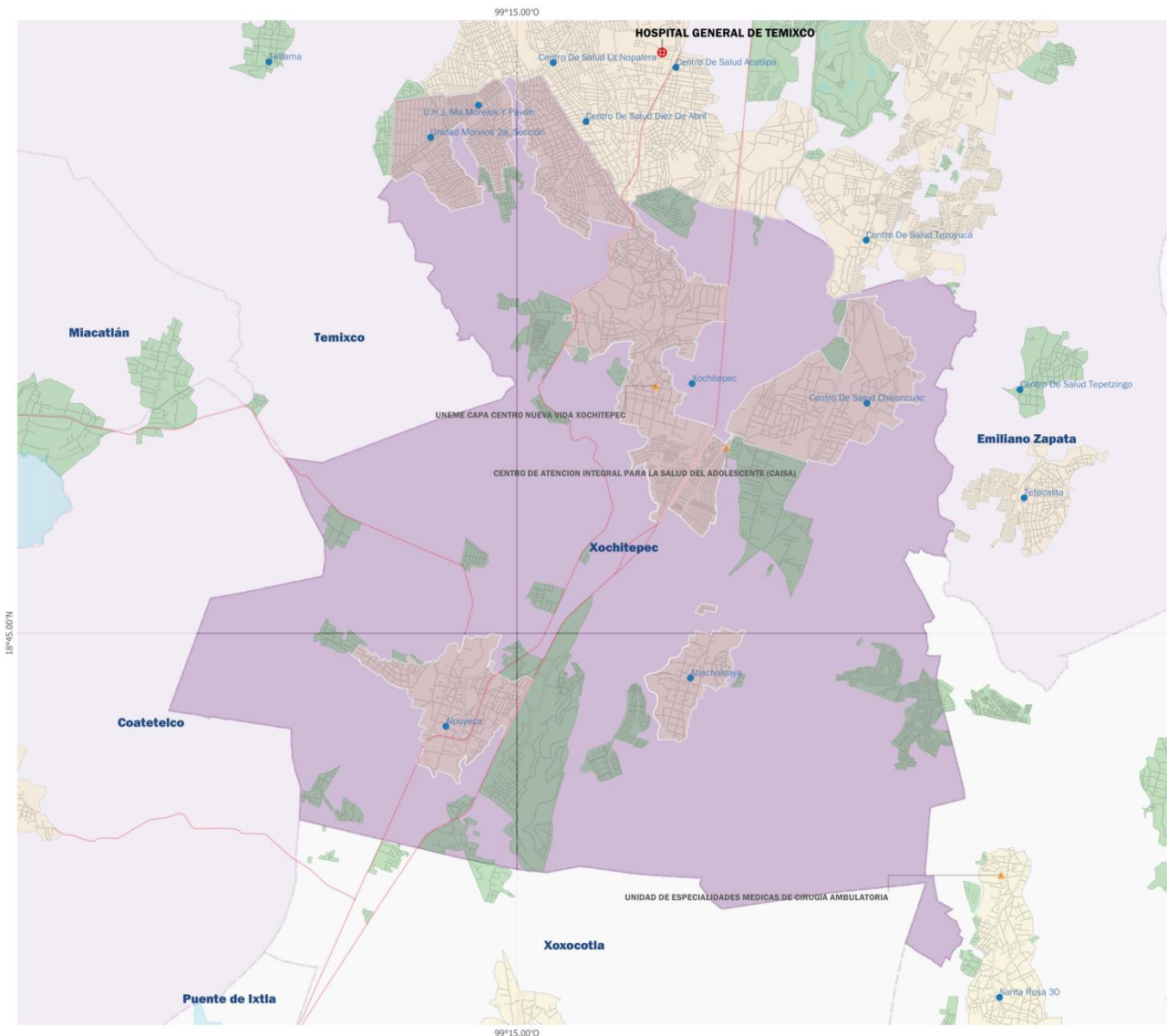

#### :: UNIDADES MÉDICAS ::

#### SERVICIOS DE SALUD DE MORELOS

##### Simbología

Centro de Salud	●
Hospital General	⊕
Hospital Comunitario	⊕
Hospital de Especializado	⊕
UNEME	▲
Unidad Móvil	🚚
Carretera	—
Zona urbana	■
Zona rural	■
Cuerpo de agua	■
Jurisdicción Sanitaria I	■
Jurisdicción Sanitaria II	■
Jurisdicción Sanitaria III	■



0 1 2 km





# XOCHITEPEC

## JURISDICCIÓN SANITARIA I

### RECURSOS HUMANOS

#### RECURSOS HUMANOS DE SERVICIOS DE SALUD DE MORELOS 2022

Municipio / CLUES	Plazas ocupadas	Personal Médico	Médicos en Contacto con Paciente	*Médicos Generales, Odontólogos y Especialistas	*Médicos en Adiestramiento	Médicos en Otras Actividades	Enfermeras en Contacto con Paciente	Enfermeras en Otras Actividades	Otro Personal
XOCHITEPEC	95	40	30	20	10	0	33	0	22
MSSSA001866	37	14	12	10	2	0	13	0	10
MSSSA001871	5	3	2	1	1	0	2	0	0
MSSSA001883	7	4	3	2	1	0	3	0	0
MSSSA001895	8	4	3	2	1	0	4	0	0
MSSSA001900	7	3	2	1	1	0	4	0	0
MSSSA002315	15	10	6	2	4	0	4	0	1
MSSSA002682	4	0	0	0	0	0	0	0	4
MSSSA002764	12	2	2	2	0	0	3	0	7





# XOCHITEPEC

## JURISDICCIÓN SANITARIA I

### RECURSOS MATERIALES

RECURSOS MATERIALES DE SERVICIOS DE SALUD DE MORELOS 2021										
Municipio	Consultorios									
	Total consultorios	Medicina General	Gineco-Obstetricia	Medicina Interna	Pediatría	Estomatología	Cirugía General	Urgencias	Valoración	Otras Especialidades
XOCHITEPEC	32	16	0	0	0	4	0	0	0	12
MSSSA001866	6	3	0	0	0	1	0	0	0	2
MSSSA001871	3	2	0	0	0	0	0	0	0	1
MSSSA001883	3	2	0	0	0	0	0	0	0	1
MSSSA001895	4	2	0	0	0	1	0	0	0	1
MSSSA001900	3	2	0	0	0	0	0	0	0	1
MSSSA002315	5	3	0	0	0	1	0	0	0	1
MSSSA002682	2	0	0	0	0	0	0	0	0	2
MSSSA002764	6	2	0	0	0	1	0	0	0	3



SERVICIOS  
DE SALUD

# YAUTEPEC

## JURISDICCIÓN SANITARIA III

### SERVICIOS DE SALUD DE MORELOS

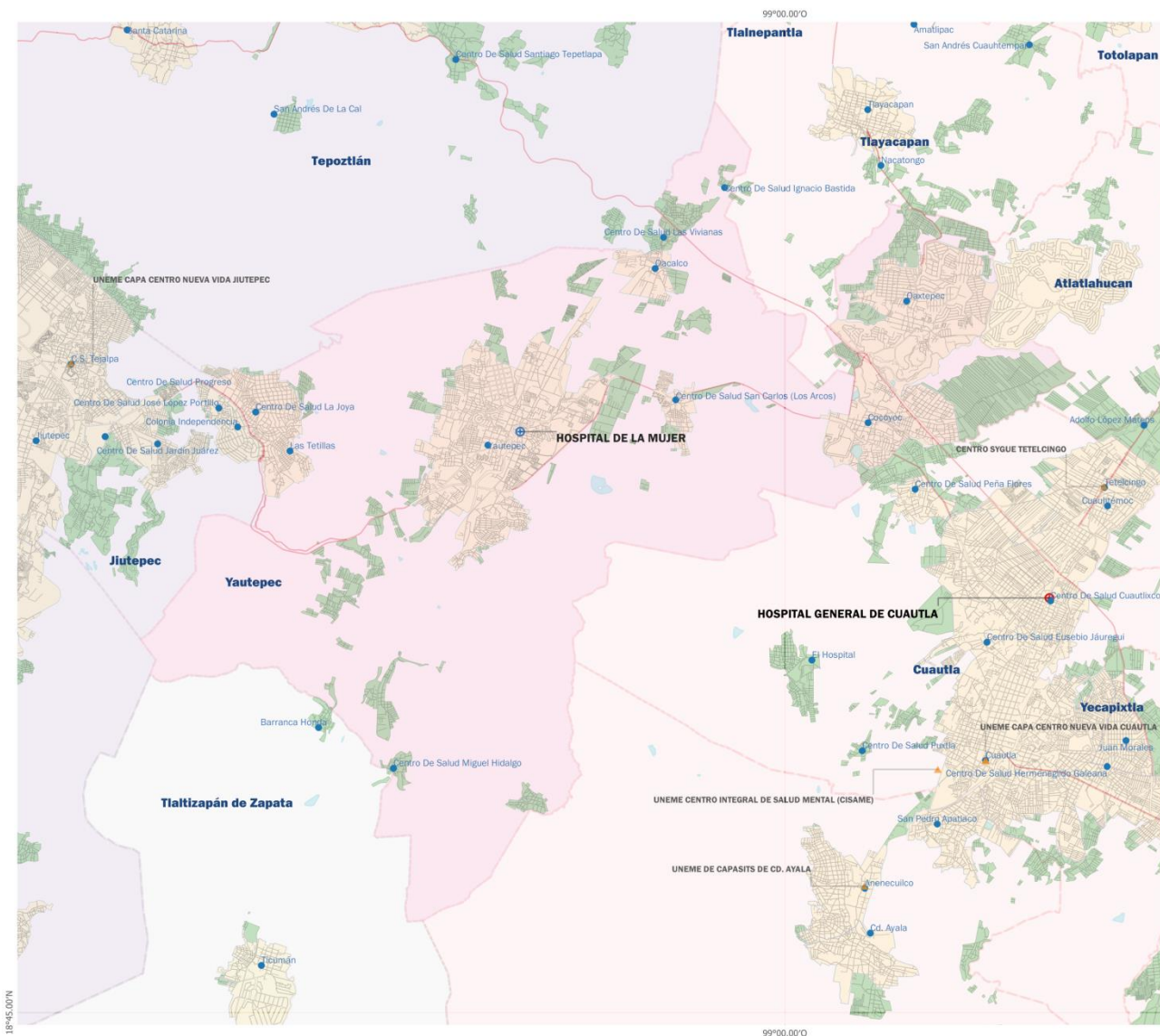

#### :: UNIDADES MÉDICAS ::

#### SERVICIOS DE SALUD DE MORELOS

##### Simbología

Centro de Salud	●
Hospital General	⊕
Hospital Comunitario	⊕
Hospital de Especializado	⊕
UNEME	▲
Unidad Móvil	🚚
Carretera	—
Zona urbana	■
Zona rural	■
Cuerpo de agua	■
Jurisdicción Sanitaria I	■
Jurisdicción Sanitaria II	■
Jurisdicción Sanitaria III	■





# YAUTEPEC

## JURISDICCIÓN SANITARIA III

### RECURSOS HUMANOS

#### RECURSOS HUMANOS DE SERVICIOS DE SALUD DE MORELOS 2022

Municipio / CLUES	Plazas ocupadas	Personal Médico	Médicos en Contacto con Paciente	*Médicos Generales, Odontólogos y Especialistas	*Médicos en Adiestramiento	Médicos en Otras Actividades	Enfermeras en Contacto con Paciente	Enfermeras en Otras Actividades	Otro Personal
YAUTEPEC	507	137	116	101	15	6	202	8	160
MSSSA001912	3	3	2	1	1	0	0	0	0
MSSSA001924	72	30	26	22	4	0	23	0	19
MSSSA001941	6	3	3	3	0	0	2	0	1
MSSSA001965	3	1	1	1	0	0	1	0	1
MSSSA001994	7	3	2	1	1	0	2	0	2
MSSSA002361	380	80	69	64	5	6	161	8	131
MSSSA002706	12	7	5	3	2	0	5	0	0
MSSSA002776	8	4	3	2	1	0	1	0	3
MSSSA002945	3	1	1	1	0	0	2	0	0
MSSSA003085	13	5	4	3	1	0	5	0	3
MSSSA003155	0	0	0	0	0	0	0	0	0



# YAUTEPEC

## JURISDICCIÓN SANITARIA III

### RECURSOS MATERIALES

RECURSOS MATERIALES DE SERVICIOS DE SALUD DE MORELOS 2021										
Municipio	Consultorios									
	Total consultorios	Medicina General	Gineco-Obstetricia	Medicina Interna	Pediatría	Estomatología	Cirugía General	Urgencias	Valoración	Otras Especialidades
YAUTEPEC	50	25	2	1	1	5	0	2	0	14
MSSSA001912	2	1	0	0	0	0	0	0	0	1
MSSSA001924	14	11	0	0	0	1	0	0	0	2
MSSSA001941	4	2	0	0	0	1	0	0	0	1
MSSSA001965	2	1	0	0	0	0	0	0	0	1
MSSSA001994	3	2	0	0	0	0	0	0	0	1
MSSSA002361	10	0	2	1	1	0	0	2	0	4
MSSSA002706	5	3	0	0	0	1	0	0	0	1
MSSSA002776	3	1	0	0	0	1	0	0	0	1
MSSSA002945	2	1	0	0	0	0	0	0	0	1
MSSSA003085	5	3	0	0	0	1	0	0	0	1
MSSSA003155	0	0	0	0	0	0	0	0	0	0



SERVICIOS  
DE SALUD

# YECAPIXTLA

## JURISDICCIÓN SANITARIA III

### SERVICIOS DE SALUD DE MORELOS

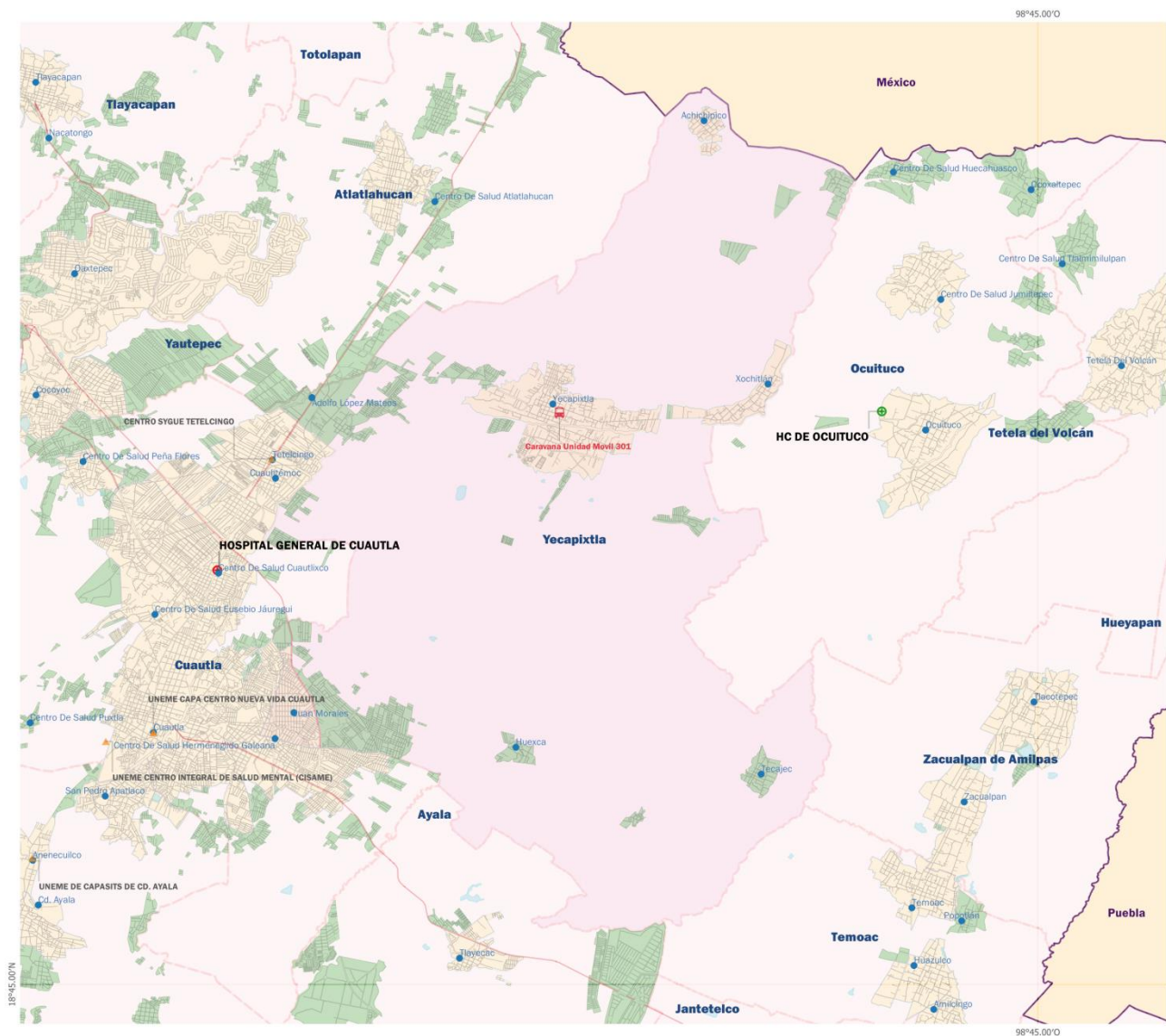

#### :: UNIDADES MÉDICAS ::

#### SERVICIOS DE SALUD DE MORELOS

##### Simbología

Centro de Salud	●
Hospital General	⊕
Hospital Comunitario	⊕
Hospital de Especializado	⊕
UNEME	▲
Unidad Móvil	🚚
Carretera	—
Zona urbana	■
Zona rural	■
Cuerpo de agua	■
Jurisdicción Sanitaria I	■
Jurisdicción Sanitaria II	■
Jurisdicción Sanitaria III	■





# YECAPIXTLA

## JURISDICCIÓN SANITARIA III

### RECURSOS HUMANOS

#### RECURSOS HUMANOS DE SERVICIOS DE SALUD DE MORELOS 2022

Municipio / CLUES	Plazas ocupadas	Personal Médico	Médicos en Contacto con Paciente	*Médicos Generales, Odontólogos y Especialistas	*Médicos en Adiestramiento	Médicos en Otras Actividades	Enfermeras en Contacto con Paciente	Enfermeras en Otras Actividades	Otro Personal
YECAPIXTLA	55	24	19	14	5	0	19	0	12
MSSSA002006	13	5	5	5	0	0	4	0	4
MSSSA002023	5	3	2	1	1	0	2	0	0
MSSSA002035	6	3	2	1	1	0	2	0	1
MSSSA002040	13	5	4	3	1	0	6	0	2
MSSSA002052	5	1	1	1	0	0	2	0	2
MSSSA002064	3	2	1	0	1	0	1	0	0
MSSSA002076	6	3	2	1	1	0	1	0	2
MSSSA002431	4	2	2	2	0	0	1	0	1



# YECAPIXTLA

## JURISDICCIÓN SANITARIA III

### RECURSOS MATERIALES

RECURSOS MATERIALES DE SERVICIOS DE SALUD DE MORELOS 2021										
Municipio	Consultorios									
	Total consultorios	Medicina General	Gineco-Obstetricia	Medicina Interna	Pediatría	Estomatología	Cirugía General	Urgencias	Valoración	Otras Especialidades
YECAPIXTLA	24	14	0	0	0	3	0	0	0	7
MSSSA002006	6	4	0	0	0	1	0	0	0	1
MSSSA002023	2	1	0	0	0	0	0	0	0	1
MSSSA002035	2	1	0	0	0	0	0	0	0	1
MSSSA002040	5	3	0	0	0	1	0	0	0	1
MSSSA002052	2	1	0	0	0	0	0	0	0	1
MSSSA002064	2	1	0	0	0	0	0	0	0	1
MSSSA002076	3	2	0	0	0	0	0	0	0	1
MSSSA002431	2	1	0	0	0	1	0	0	0	0





# ZACATEPEC

## JURISDICCIÓN SANITARIA II

### SERVICIOS DE SALUD DE MORELOS

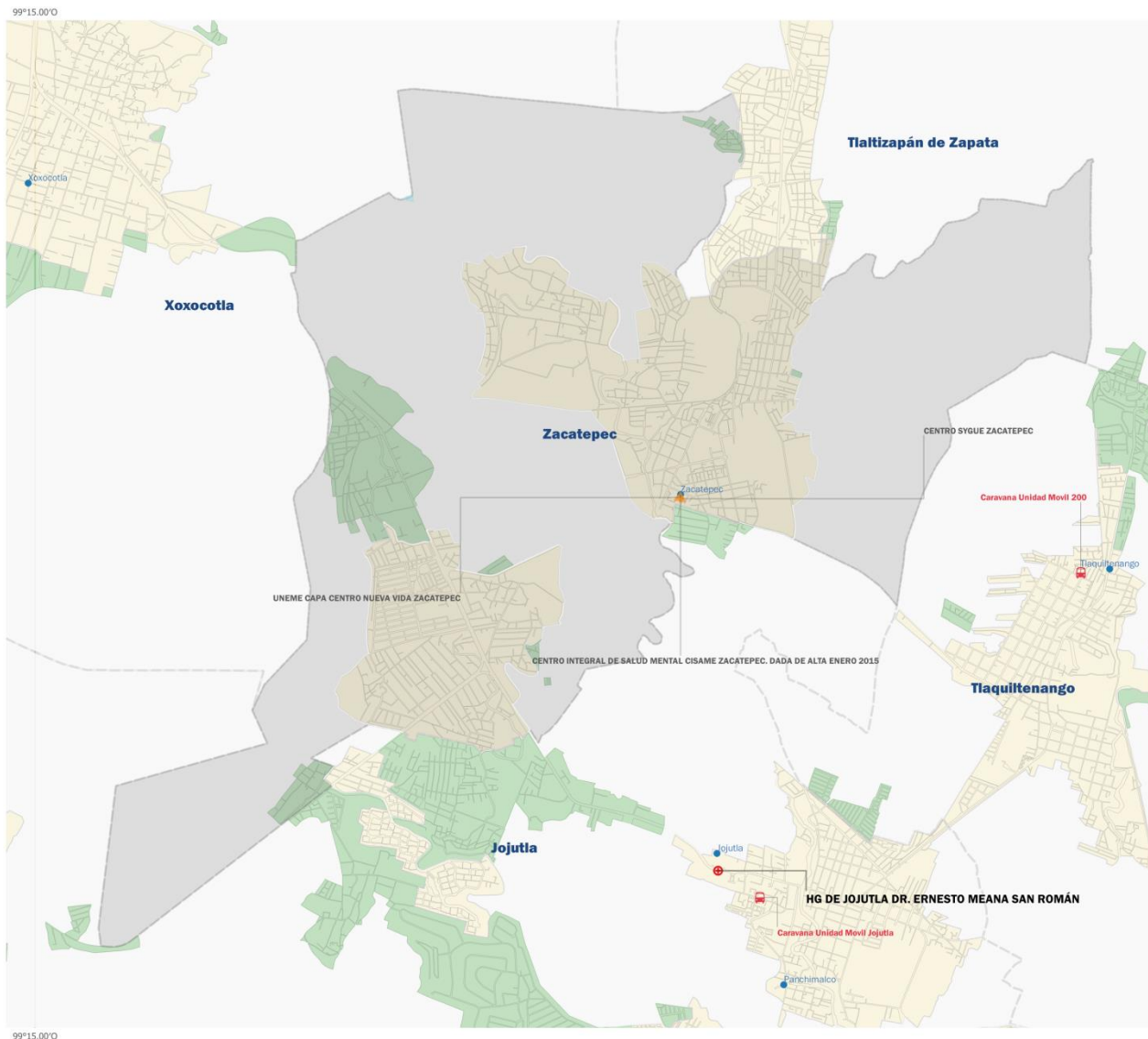

#### ::UNIDADES MÉDICAS::

#### SERVICIOS DE SALUD DE MORELOS

##### Simbología

Centro de Salud	●
Hospital General	⊕
Hospital Comunitario	⊕
Hospital de Especializado	⊕
UNEME	▲
Unidad Móvil	🚌
Carretera	—
Zona urbana	■
Zona rural	■
Cuerpo de agua	■
Jurisdicción Sanitaria I	■
Jurisdicción Sanitaria II	■
Jurisdicción Sanitaria III	■



0 1 2 km





# ZACATEPEC

## JURISDICCIÓN SANITARIA II

### RECURSOS HUMANOS

#### RECURSOS HUMANOS DE SERVICIOS DE SALUD DE MORELOS 2022

Municipio / CLUES	Plazas ocupadas	Personal Médico	Médicos en Contacto con Paciente	*Médicos Generales, Odontólogos y Especialistas	*Médicos en Adiestramiento	Médicos en Otras Actividades	Enfermeras en Contacto con Paciente	Enfermeras en Otras Actividades	Otro Personal
ZACATEPEC	59	11	8	6	2	1	17	1	30
MSSSA002081	38	9	6	4	2	1	16	1	12
MSSSA002571	8	1	1	1	0	0	0	0	7
MSSSA002846	4	0	0	0	0	0	0	0	4
MSSSA002930	9	1	1	1	0	0	1	0	7



# ZACATEPEC

## JURISDICCIÓN SANITARIA II

### RECURSOS MATERIALES

RECURSOS MATERIALES DE SERVICIOS DE SALUD DE MORELOS 2021										
Municipio	Consultorios									
	Total consultorios	Medicina General	Gineco-Obstetricia	Medicina Interna	Pediatría	Estomatología	Cirugía General	Urgencias	Valoración	Otras Especialidades
ZACATEPEC	16	6	0	0	0	1	0	0	0	9
MSSSA002081	7	5	0	0	0	1	0	0	0	1
MSSSA002571	3	0	0	0	0	0	0	0	0	3
MSSSA002846	2	1	0	0	0	0	0	0	0	1
MSSSA002930	4	0	0	0	0	0	0	0	0	4



SERVICIOS  
DE SALUD

# ZACUALPAN DE AMILPAS

## JURISDICCIÓN SANITARIA III

### SERVICIOS DE SALUD DE MORELOS

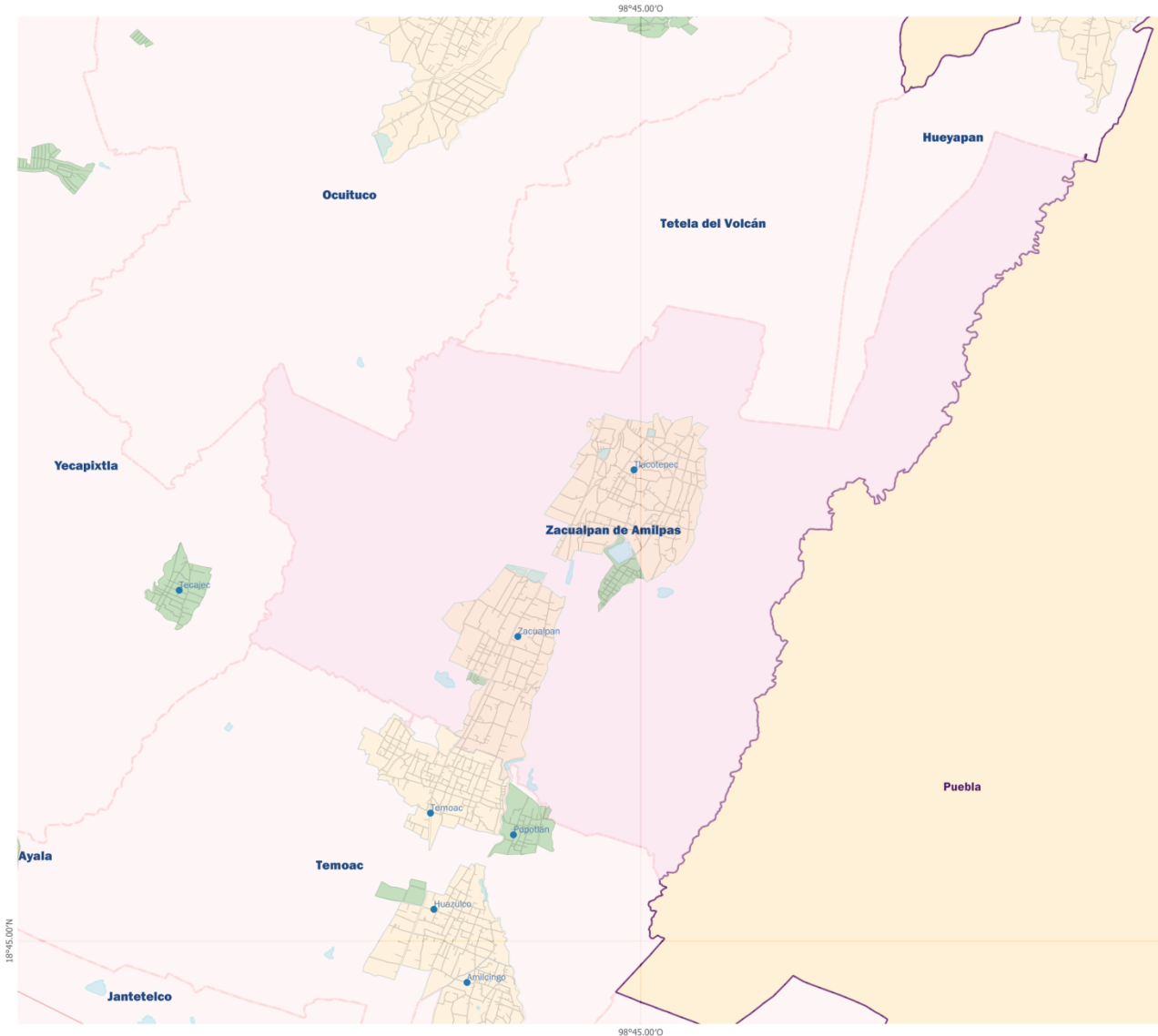

#### :: UNIDADES MÉDICAS ::

#### SERVICIOS DE SALUD DE MORELOS

##### Simbología

Centro de Salud	●
Hospital General	⊕
Hospital Comunitario	⊕
Hospital de Especializado	⊕
UNEME	▲
Unidad Móvil	🚚
Carretera	—
Zona urbana	■
Zona rural	■
Cuerpo de agua	■
Jurisdicción Sanitaria I	■
Jurisdicción Sanitaria II	■
Jurisdicción Sanitaria III	■



0 1 2 km



SERVICIOS  
DE SALUD



# ZACUALPAN DE AMILPAS

## JURISDICCIÓN SANITARIA III

### RECURSOS HUMANOS

#### RECURSOS HUMANOS DE SERVICIOS DE SALUD DE MORELOS 2022

Municipio / CLUES	Plazas ocupadas	Personal Médico	Médicos en Contacto con Paciente	*Médicos Generales, Odontólogos y Especialistas	*Médicos en Adiestramiento	Médicos en Otras Actividades	Enfermeras en Contacto con Paciente	Enfermeras en Otras Actividades	Otro Personal
ZACUALPAN DE AMILPAS	10	4	3	2	1	0	3	0	3
MSSSA002093	5	1	1	1	0	0	1	0	3
MSSSA002105	5	3	2	1	1	0	2	0	0



# ZACUALPAN DE AMILPAS

## JURISDICCIÓN SANITARIA III

### RECURSOS MATERIALES

RECURSOS MATERIALES DE SERVICIOS DE SALUD DE MORELOS 2021										
Municipio	Consultorios									
	Total consultorios	Medicina General	Gineco-Obstetricia	Medicina Interna	Pediatría	Estomatología	Cirugía General	Urgencias	Valoración	Otras Especialidades
ZACUALPAN DE AMILPAS	8	4	0	0	0	2	0	0	0	2
MSSSA002093	4	2	0	0	0	1	0	0	0	1
MSSSA002105	4	2	0	0	0	1	0	0	0	1



# TEMOAC

## JURISDICCIÓN SANITARIA III

### SERVICIOS DE SALUD DE MORELOS

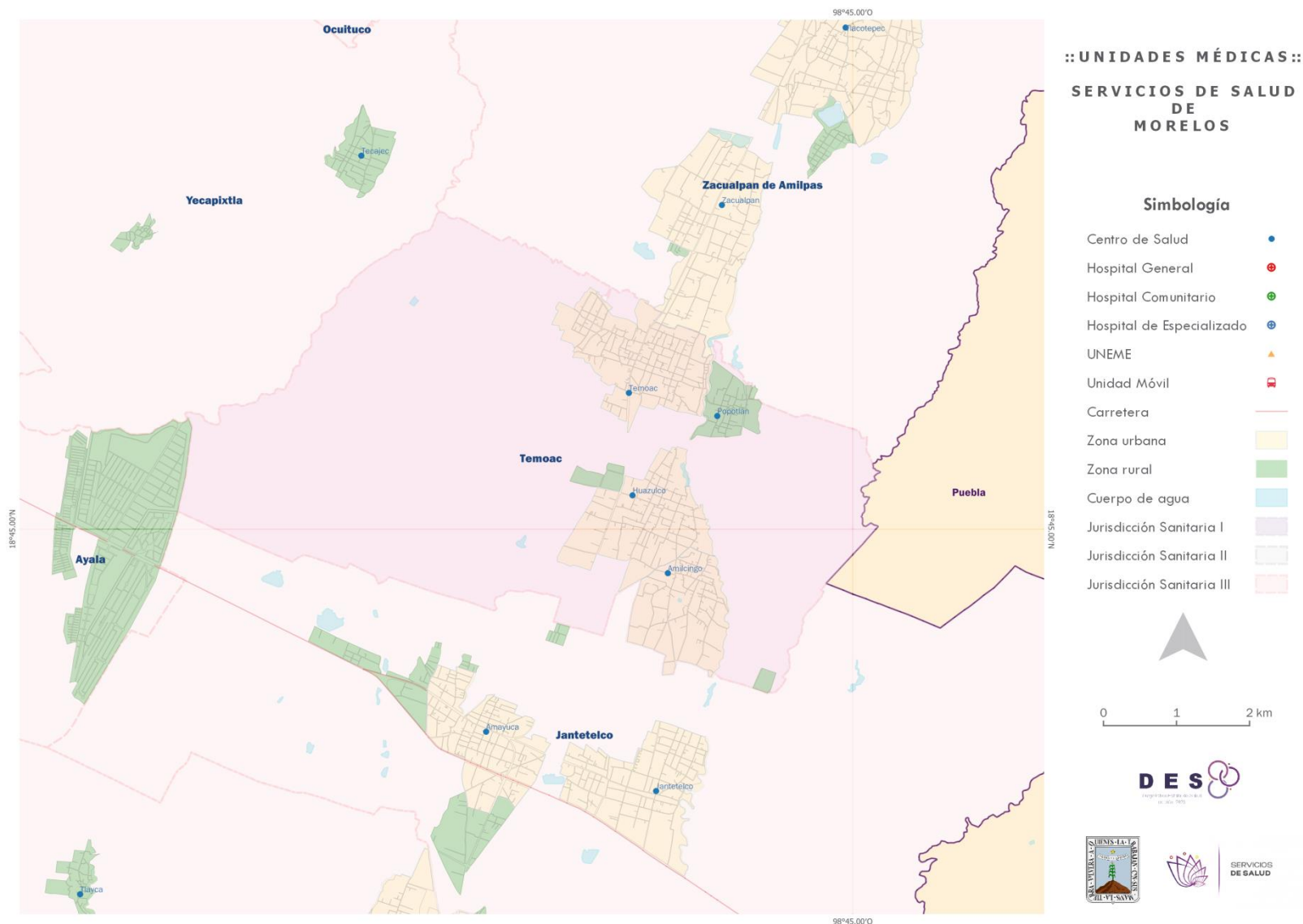



# TEMOAC

## JURISDICCIÓN SANITARIA III

### RECURSOS HUMANOS

#### RECURSOS HUMANOS DE SERVICIOS DE SALUD DE MORELOS 2022

Municipio / CLUES	Plazas ocupadas	Personal Médico	Médicos en Contacto con Paciente	*Médicos Generales, Odontólogos y Especialistas	*Médicos en Adiestramiento	Médicos en Otras Actividades	Enfermeras en Contacto con Paciente	Enfermeras en Otras Actividades	Otro Personal
TEMOAC	20	7	6	5	1	0	8	0	5
MSSSA002110	11	2	2	2	0	0	5	0	4
MSSSA002122	4	1	1	1	0	0	2	0	1
MSSSA002134	3	3	2	1	1	0	0	0	0
MSSSA002146	2	1	1	1	0	0	1	0	0



# TEMOAC

## JURISDICCIÓN SANITARIA III

### RECURSOS MATERIALES

RECURSOS MATERIALES DE SERVICIOS DE SALUD DE MORELOS 2021										
Municipio	Consultorios									
	Total consultorios	Medicina General	Gineco-Obstetricia	Medicina Interna	Pediatría	Estomatología	Cirugía General	Urgencias	Valoración	Otras Especialidades
TEMOAC	10	5	0	0	0	1	0	0	0	4
MSSSA002110	4	2	0	0	0	1	0	0	0	1
MSSSA002122	2	1	0	0	0	0	0	0	0	1
MSSSA002134	2	1	0	0	0	0	0	0	0	1
MSSSA002146	2	1	0	0	0	0	0	0	0	1





**COATETELCO**  
JURISDICCIÓN SANITARIA I  
SERVICIOS DE SALUD DE MORELOS

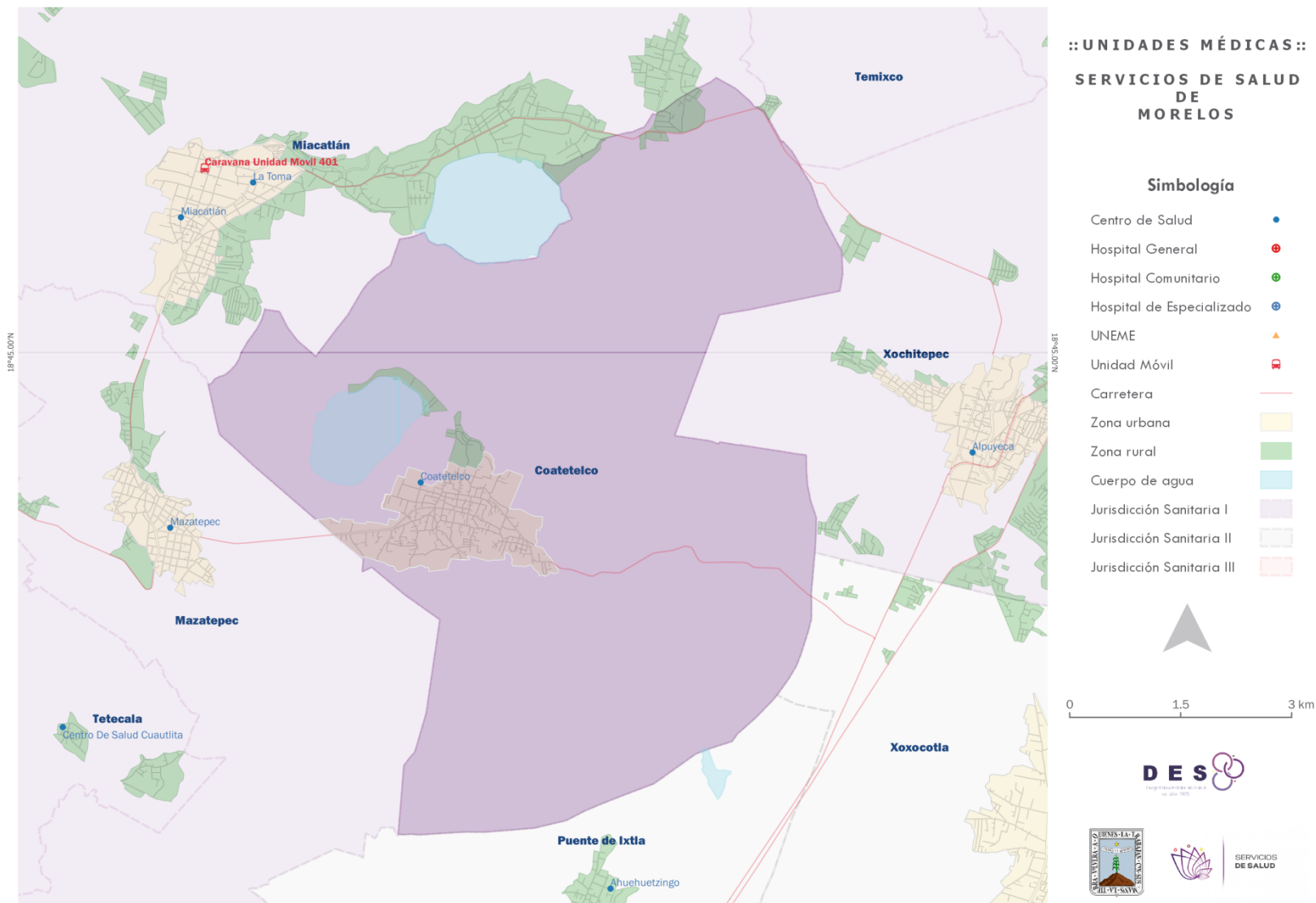

Servicios de Salud de Morelos  
Dirección de Planeación y Evaluación  
Subdirección de Planeación y Desarrollo



# COATETELCO

## JURISDICCIÓN SANITARIA I

### RECURSOS HUMANOS

#### RECURSOS HUMANOS DE SERVICIOS DE SALUD DE MORELOS 2022

Municipio / CLUES	Plazas ocupadas	Personal Médico	Médicos en Contacto con Paciente	*Médicos Generales, Odontólogos y Especialistas	*Médicos en Adiestramiento	Médicos en Otras Actividades	Enfermeras en Contacto con Paciente	Enfermeras en Otras Actividades	Otro Personal
COATETELCO	13	6	4	2	2	0	5	0	2
MSSSA002810	13	6	4	2	2	0	5	0	2



# COATETELCO

## JURISDICCIÓN SANITARIA I

### RECURSOS MATERIALES

RECURSOS MATERIALES DE SERVICIOS DE SALUD DE MORELOS 2021										
Municipio	Consultorios									
	Total consultorios	Medicina General	Gineco-Obstetricia	Medicina Interna	Pediatría	Estomatología	Cirugía General	Urgencias	Valoración	Otras Especialidades
COATETELCO	6	4	0	0	0	1	0	0	0	1
MSSSA002810	6	4	0	0	0	1	0	0	0	1



# XOXOCOTLA

## JURISDICCIÓN SANITARIA II

### SERVICIOS DE SALUD DE MORELOS

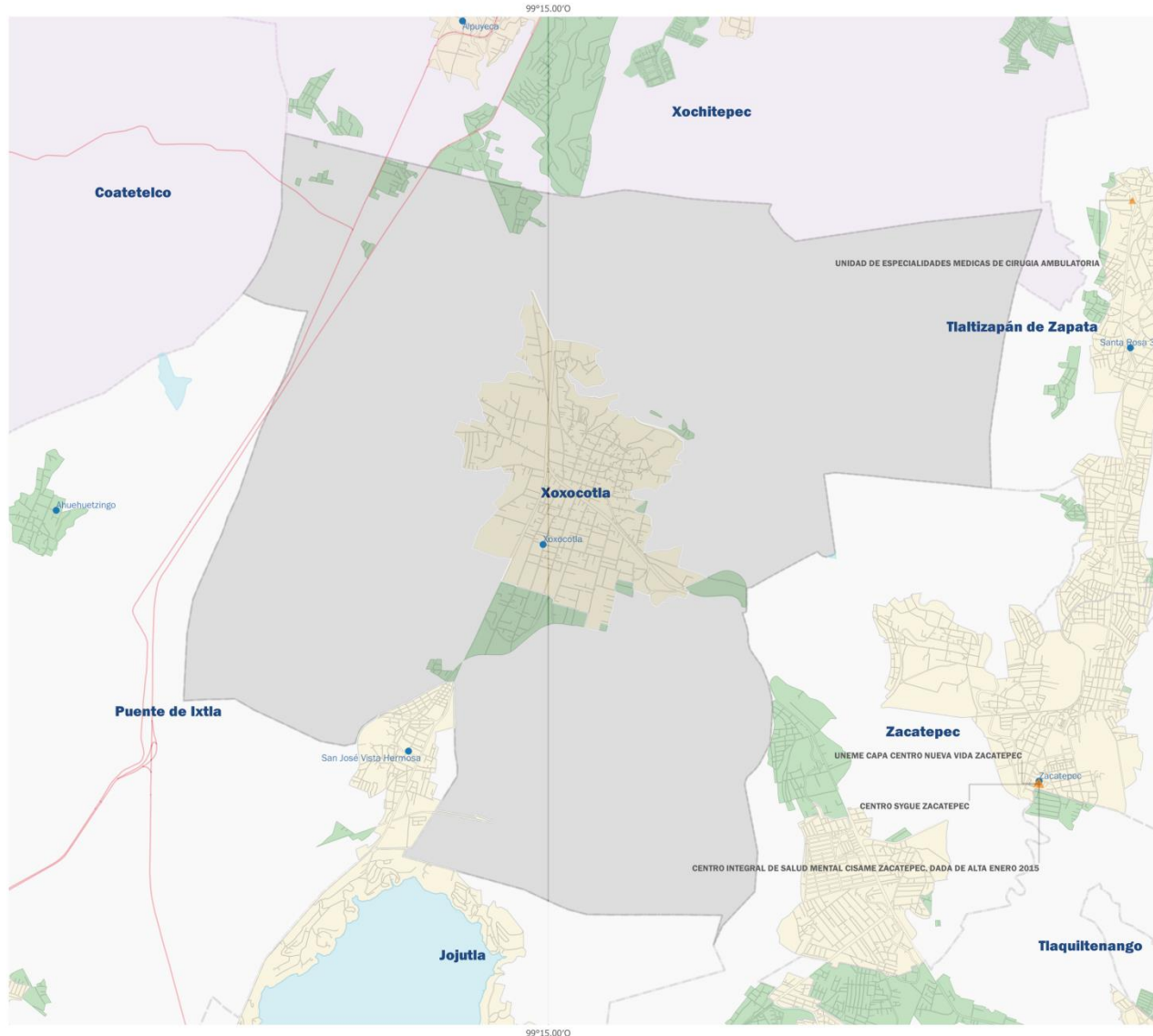

#### :: UNIDADES MÉDICAS ::

#### SERVICIOS DE SALUD DE MORELOS

#### Simbología

Centro de Salud	●
Hospital General	⊕
Hospital Comunitario	⊕
Hospital de Especializado	⊕
UNEME	▲
Unidad Móvil	🚌
Carretera	—
Zona urbana	■
Zona rural	■
Cuerpo de agua	■
Jurisdicción Sanitaria I	■
Jurisdicción Sanitaria II	■
Jurisdicción Sanitaria III	■





# XOXOCOTLA

## JURISDICCIÓN SANITARIA II

### RECURSOS HUMANOS

RECURSOS MATERIALES DE SERVICIOS DE SALUD DE MORELOS 2021										
Municipio	Consultorios									
	Total consultorios	Medicina General	Gineco-Obstetricia	Medicina Interna	Pediatría	Estomatología	Cirugía General	Urgencias	Valoración	Otras Especialidades
XOXOCOTLA	11	9	0	0	0	1	0	0	0	1
MSSSA001241	11	9	0	0	0	1	0	0	0	1



# XOXOCOTLA

## JURISDICCIÓN SANITARIA II

### RECURSOS MATERIALES

RECURSOS MATERIALES DE SERVICIOS DE SALUD DE MORELOS 2021										
Municipio	Consultorios									
	Total consultorios	Medicina General	Gineco-Obstetricia	Medicina Interna	Pediatría	Estomatología	Cirugía General	Urgencias	Valoración	Otras Especialidades
XOXOCOTLA	11	9	0	0	0	1	0	0	0	1
MSSSA001241	11	9	0	0	0	1	0	0	0	1



# HUEYAPAN

## JURISDICCIÓN SANITARIA III

### SERVICIOS DE SALUD DE MORELOS

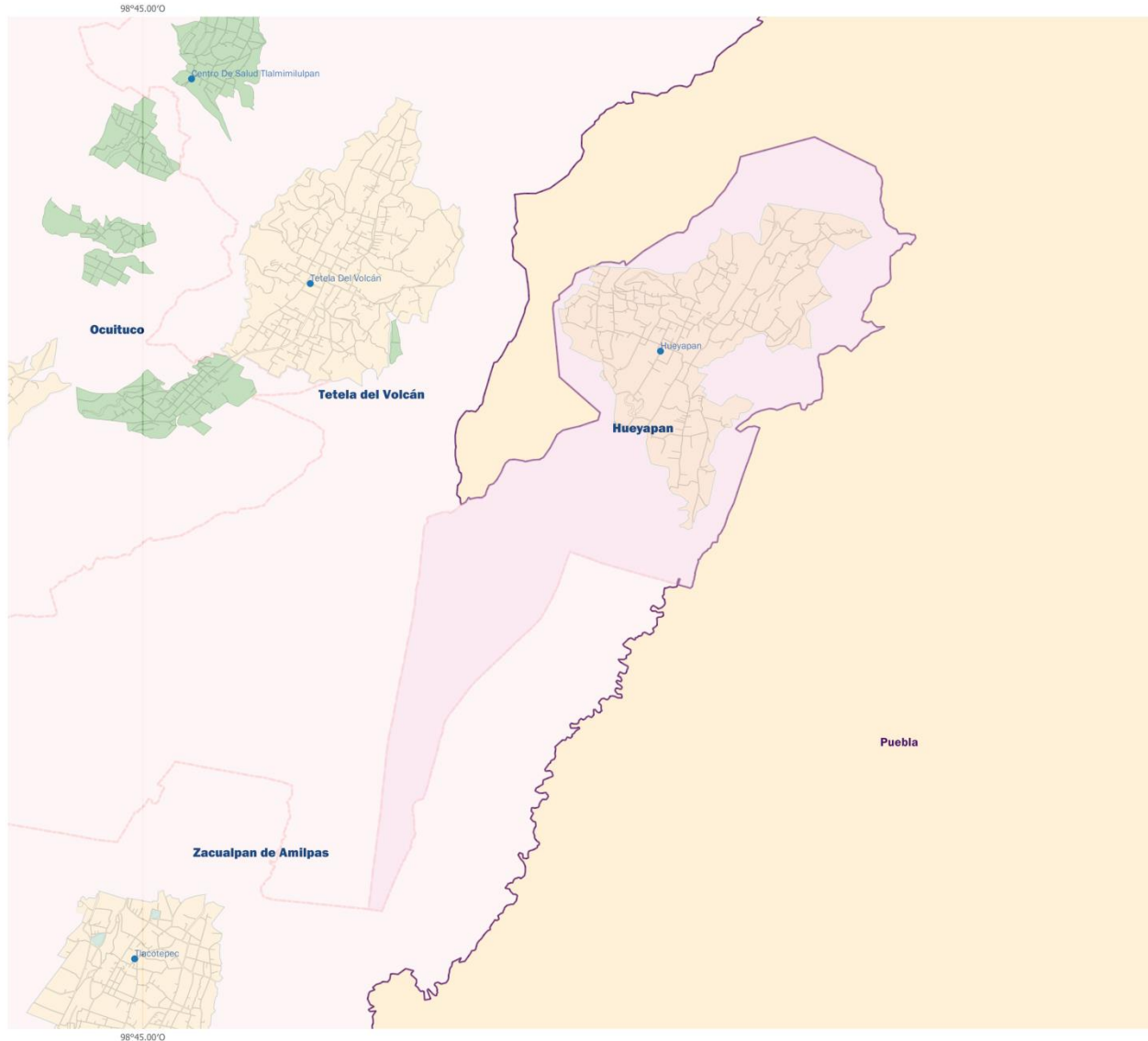

#### ::UNIDADES MÉDICAS::

#### SERVICIOS DE SALUD DE MORELOS

##### Simbología

Centro de Salud	●
Hospital General	⊕
Hospital Comunitario	⊕
Hospital de Especializado	⊕
UNEME	▲
Unidad Móvil	🚐
Carretera	—
Zona urbana	■
Zona rural	■
Cuerpo de agua	■
Jurisdicción Sanitaria I	■
Jurisdicción Sanitaria II	■
Jurisdicción Sanitaria III	■



0 1 2 km





# HUEYAPAN

## JURISDICCIÓN SANITARIA III

### RECURSOS HUMANOS

#### RECURSOS HUMANOS DE SERVICIOS DE SALUD DE MORELOS 2022

Municipio / CLUES	Plazas ocupadas	Personal Médico	Médicos en Contacto con Paciente	*Médicos Generales, Odontólogos y Especialistas	*Médicos en Adiestramiento	Médicos en Otras Actividades	Enfermeras en Contacto con Paciente	Enfermeras en Otras Actividades	Otro Personal
HUEYAPAN	8	3	3	3	0	0	4	0	1
MSSSA001550	8	3	3	3	0	0	4	0	1





# HUEYAPAN

## JURISDICCIÓN SANITARIA III

### RECURSOS MATERIALES

RECURSOS MATERIALES DE SERVICIOS DE SALUD DE MORELOS 2021										
Municipio	Consultorios									
	Total consultorios	Medicina General	Gineco-Obstetricia	Medicina Interna	Pediatría	Estomatología	Cirugía General	Urgencias	Valoración	Otras Especialidades
HUEYAPAN	4	2	0	0	0	1	0	0	0	1
MSSSA001550	4	2	0	0	0	1	0	0	0	1